

SIFIDE BOLETÍN

MÁS
APOYO



EL

SIFIDE

otorga **#MásApoyo**
a las Micro, Pequeñas y Medianas Empresas
(MIPYMES) de San Luis Potosí



POTOSÍ
PARA LOS POTOSINOS
GOBIERNO DEL ESTADO 2021-2027

SIFIDE

SISTEMA DE FINANCIAMIENTO
PARA EL DESARROLLO DEL ESTADO
DE SAN LUIS POTOSÍ

DESARROLLO DE **micro** 
PROYECTOS
PRODUCTIVOS

Desde **50 mil hasta 650 mil pesos** para **MIPYMES** que requieren:

- **MATERIA PRIMA**
- **CAPITAL DE TRABAJO**
- **MAQUINARIA**
- **INSTALACIONES**



TENEMOS UN CRÉDITO A LA MEDIDA DE TU PROYECTO



Crédito
CAMPOTOSINO
Tierra fértil para la agroindustria

Desde **50 MIL HASTA 650 MIL PESOS PARA MIPYMES** de la agroindustria



POTOSI
PARA LOS POTOSINOS
GOBIERNO DEL ESTADO 2021-2027

SIFIDE

SISTEMA DE FINANCIAMIENTO
PARA EL DESARROLLO DEL ESTADO
DE SAN LUIS POTOSÍ

IMPULSO NAFIN+ SAN LUIS POTOSÍ

Montos de hasta
**5 MILLONES DE PESOS PARA
MIPYMES** con cédula de
validación del Gobierno del Estado



Acércate al **SIFIDE**
y tramita tu financiamiento:
www.sifide.gob.mx



EN EL FONDO ERES EMPRENDEDOR

Desde **650 mil hasta 10
millones de pesos para
MIPYMES** con al menos **24
meses de operación**



Avances del Plan de Trabajo del SIFIDE

COLOCACIÓN AL
30 de junio de 2024

\$ 126,557,592

TOTAL ACUMULADO

Tercer año de Gobierno

\$ 747,259,308

Entra y ve el video **DA CLICK** 



POTOSÍ
PARA LOS POTOSINOS
GOBIERNO DEL ESTADO 2021-2027

SIFIDE

SISTEMA DE FINANCIAMIENTO
PARA EL DESARROLLO DEL ESTADO
DE SAN LUIS POTOSÍ

FENAPO 2024



*El Gobernador del Estado, **Ricardo Gallardo Cardona**, realizó la presentación oficial de la FERIA NACIONAL POTOSINA 2024.*

*Lo acompañó la Senadora electa, **Ruth González Silva**, y **Luis Antonio Zamudio**, Presidente del Patronato de la FENAPO.*



*La Coordinadora General Ejecutiva del SIFIDE, **Lilia Malvido Flores**, y el Director General de Financiamiento y Operación de la misma institución, **Miguel Ángel Kuri Ugarte**,*

fueron parte de la comitiva del Gobierno del Estado que asistió al evento.





*El titular del Ejecutivo Estatal señaló que se han coordinado esfuerzos para que la **FENAPO 2024** sea la mejor edición de la feria realizada hasta la fecha.*



*La **FENAPO 2024** se realizará del 9 de agosto al 1 de septiembre en el Palenque y el Teatro del Pueblo de **San Luis Potosí**.*





El SIFIDE impartió capacitación sobre su crédito LiberarT, en colaboración con el Centro Penitenciario Estatal de Reinserción Social del Estado.



La información fue compartida a personas reclusas en los cinco Centros Estatales de Reinserción Social, como parte del Plan Anual de Capacitación a Toda la Población Privada de la Libertad.





La Coordinadora General Ejecutiva del SIFIDE, **Lilia Malvido Flores**, se dijo contenta de otorgar *Más Apoyo* para emprender a las y los egresados del sistema de justicia penal.



El Director General de Prevención y Reinserción Social del Estado, **Jaime Arturo Gutiérrez Barrios**, externó su agradecimiento al SIFIDE y resaltó que es la **primera institución gubernamental** que extiende su apoyo a las personas privadas de la libertad.



CRÉDITO
POTOSIN FRONTERA
REFUGIAMOS PROYECTOS DE VIDA

**MÁS
APOYO**



El SIFIDE apoya a las y los refugiados que habitan en San Luis Potosí con créditos para emprender

ENTRA Y CONOCE ESTE CRÉDITO

www.sifide.gob.mx



POTOSÍ
PARA LOS POTOSINOS
GOBIERNO DEL ESTADO 2021-2027

SIFIDE

SISTEMA DE FINANCIAMIENTO
PARA EL DESARROLLO DEL ESTADO
DE SAN LUIS POTOSÍ



El SIFIDE

otorga

MÁS APOYO

a la Comunidad

**LGBTTTIQ+ a través
de su nuevo
programa**

CREIVERSIDAD

Financiamiento preferente LGBTTTIQ+

**Un crédito
destinado a**

**INICIAR O
FORTALECER**

negocios de

la Comunidad LGBTTTIQ+



POTOSÍ
PARA LOS POTOSINOS
GOBIERNO DEL ESTADO 2021-2027

SIFIDE

SISTEMA DE FINANCIAMIENTO
PARA EL DESARROLLO DEL ESTADO
DE SAN LUIS POTOSÍ



**Fomentando el
desarrollo
económico y la
inclusión
de las personas
pertenecientes**

A LA DIVERSIDAD SEXUAL



CREDIVERSIDAD
Financiamiento preferente LGBTTTIQ+

Conoce CREDIVERSIDAD
financiamiento preferente
LGBTTTIQ+ en:
www.sifide.gob.mx





Instituto de
Educación
Financiera

Garantiza el éxito de tu
negocio con los cursos del
Instituto de Educación Financiera

Capacítate en 
instituto.sifide.gob.mx

Aprende a identificar oportunidades de negocio, desarrollar estrategias de financiamiento y gestionar correctamente tus recursos

También están disponibles
en lenguas originarias:

TÉNEK

PAME

NÁHUATL

así como en Lengua de Señas.

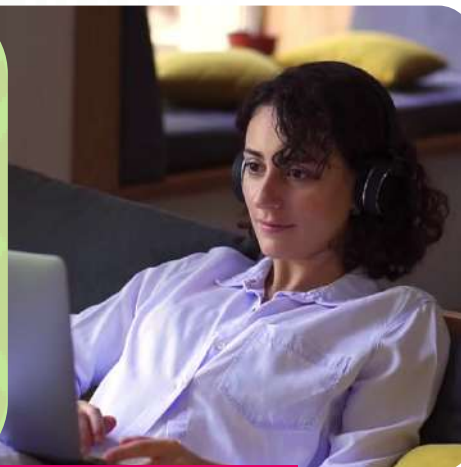

Nuestros cursos son gratuitos

y en línea



POTOSÍ
PARA LOS POTOSINOS
GOBIERNO DEL ESTADO 2021-2027

SIFIDE

SISTEMA DE FINANCIAMIENTO
PARA EL DESARROLLO DEL ESTADO
DE SAN LUIS POTOSÍ

DESCÚBRETE+



Las y los colaboradores del **SIFIDE** fueron invitados al evento **Descúbrete+ Summit**, celebrado en Querétaro, donde más de **200 emprendedores y empresarios** compartieron sus historias de éxito.



El **SIFIDE** difundió, en los dos días del evento, los programas de crédito para que la gente **los conozca e invierta y emprenda** en San Luis Potosí.



Pregúntale al SIFIDE

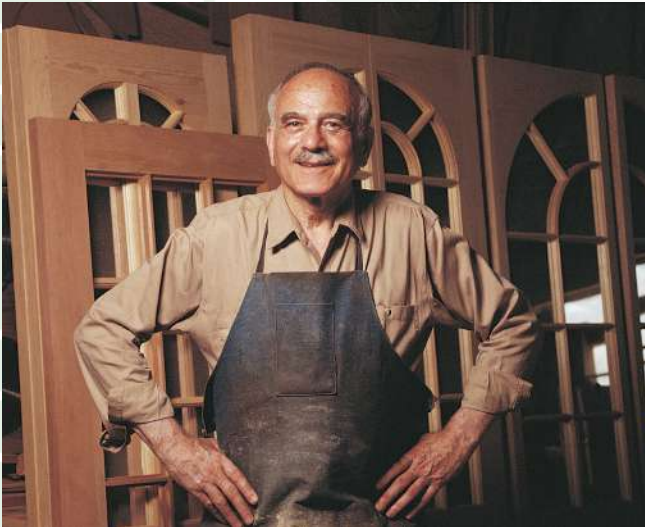

**MÁS
APOYO**

Raymundo: Hola, soy carpintero y estoy certificado por el Instituto de Capacitación para el Trabajo (ICAT).

¿Tienen algún crédito que me apoye para iniciar mi propio negocio?

SIFIDE:

DA CLICK



Hola Raymundo. Sí contamos con un crédito para las personas con certificación del ICAT. Capasifídate te brinda desde 1 mil hasta 100 mil pesos y condiciones preferentes para ayudarte a emprender.

Para conocer más entra a <https://sifide.gob.mx/capasifidate/>

Esríbenos vía redes sociales o por WhatsApp

Resolvemos tus dudas sobre los requisitos y trámites de los programas de financiamiento del SIFIDE



ATENTO AVISO

Los trámites y servicios que ofrece el SIFIDE son COMPLETAMENTE GRATIS ¡NO TE DEJES ENGAÑAR!

Acércate a través de nuestros canales oficiales



POTOSÍ
PARA LOS POTOSINOS
GOBIERNO DEL ESTADO 2021-2027

SIFIDE

SISTEMA DE FINANCIAMIENTO
PARA EL DESARROLLO DEL ESTADO
DE SAN LUIS POTOSÍ

Historias de Éxito del SIFIDE

Conoce la historia de éxito de **MARCO ANTONIO GUILLÉN RIVERA** quien fortaleció su fábrica, Piloncillera Tanquinel, con **CAMPOTOSINO** Tierra fértil para la agroindustria



Credito **CAMPOTOSINO**
Tierra fértil para la agroindustria

Marco Antonio Guillén Rivera
PILONCILLERA TANQUINEL







DA CLICK

Entra al canal de **YouTube**

SIFIDESLP

COMPÁRTELO

@SIFIDESLP

¡Entra desde aquí a nuestras redes sociales!









POTOSÍ
PARA LOS POTOSINOS
GOBIERNO DEL ESTADO 2021-2027

SGG
SECRETARÍA GENERAL
DE GOBIERNO

SIFIDE
SISTEMA DE FINANCIAMIENTO
PARA EL DESARROLLO DEL ESTADO
DE SAN LUIS POTOSÍ

ALERTA DE GÉNERO CONTRA LAS MUJERES

◆ Naturaleza y alcance

◆ Indicadores

◆ Municipios con Alerta

ESTE PROGRAMA ES PÚBLICO. ATENCIÓN A CUALQUIER PARTIDO POLÍTICO. QUEDA PROHIBIDO EL USO PARA FINES DISTINTAS AL DESARROLLO SOCIAL.

MÁS APOYO

