

2020
PLAN DE TRABAJO

**SISTEMA DE FINANCIAMIENTO
PARA EL DESARROLLO DEL ESTADO**

Plan anual 2020

FONDO SAN LUIS
para la **microempresa**



**SISTEMA
DE FINANCIAMIENTO
PARA EL DESARROLLO
DEL ESTADO**



SISTEMA
DE FINANCIAMIENTO
PARA EL DESARROLLO

FONDO SAN LUIS
para la **microempresa**

Presentación del Programa

- **Antecedentes**
- **Misión**
- **Visión y valores**
- **Características del programa**
- **Objetivo**
- **Situación actual del programa**
- **Indicadores de gestión y financieros**
- **Metas y colocación**
- **Estrategias del programa**
- **Presupuesto del año 2020**

PLAN DE TRABAJO

Antecedentes

Con la finalidad de impulsar el desarrollo de empresas en San Luis Potosí mediante el apoyo de financiamientos, el Gobierno del Estado de San Luis Potosí, constituyó en 1995 con Nacional Financiera, S.N.C., el Fideicomiso de **Fondo San Luis para la Microempresa**, el cual a partir de 1998 se integra como uno de los Programas de crédito del Sistema de Financiamiento para el Desarrollo del Estado (SIFIDE), en dónde opera como Intermediario Financiero no bancario, calificado dentro de la red de la banca de desarrollo.



nacional financiera

Banca de Desarrollo

Antecedentes

Originalmente Nacional Financiera, S.N.C. estableció al Fondo San Luis con el respaldo del Gobierno estatal una Línea de Crédito en Cuenta Corriente hasta por la cantidad de \$24'000,000.00MN. con la garantía de un Patrimonio inafectable de \$3'000,0000.00MN. para el descuento de operaciones de crédito de segundo piso.

A partir del año 2004 se han realizado varias gestiones para poder ir incrementando la línea de crédito original misma que asciende actualmente a un monto de \$56'000,000.00MN., para el descuento de operaciones de primer y segundo piso contando con la garantía de un patrimonio inafectable que también ha registrado aumentos hasta alcanzar la suma de \$6'900,00.00MN., adicionales a la garantía de participaciones Federales y Estales presentes y futuras hasta por un monto de \$21'600,000.00MN.

Antecedentes

Adicionalmente el Fondo San Luis ha recibido de Gobierno del Estado a través del SIFIDE importantes aportaciones que suman un monto de \$29'759,445.60 para el fortalecimiento de su patrimonio y destinado a la colocación de créditos con recursos propios y desde el inicio del Fideicomiso la Coordinación General del SIFIDE ha realizado gestiones para recibir aportaciones al Fondo de Respaldo de garantías hasta por un monto de \$ 4'348,452.00 una parte convenidas con la Secretaría de Economía del Gobierno Federal.

* Al 30 de Noviembre 2019

Antecedentes

Fondo San Luis junto con los otros programas de SIFIDE a partir del año 2004 estableció un Sistema de Gestión de Calidad bajo la Norma ISO 9001:2000, en Marzo del 2005 durante una auditoria efectuada por **British Standards Institution** (BSI), el organismo se convirtió en la primera institución de Gobierno del Estado en obtener la certificación en todos sus procesos la cual se ha venido mantenido durante las revisiones semestrales que realiza la calificadora británica con cero no conformidades siendo última el pasado mes de Septiembre, actualmente nuestro sistema de gestión se encuentra certificado bajo la nueva versión de **ISO 9001:2015**.



FS 94803



SISTEMA DE FINANCIAMIENTO PARA EL DESARROLLO

FONDO SAN LUIS para la microempresa

Antecedentes

SIFIDE y Fondo San Luis como uno de los programas que lo integran, ha obtenido diferentes reconocimientos a nivel estatal y nacional resaltando el reconocimiento a las mejores prácticas de innovación de los Gobiernos de los Estados del país, siendo ampliamente reconocido también por Nacional Financiera, S.N.C. quien a hecho la recomendación a otras instituciones ú organismos del país para que nos visiten, conozcan e implementen esquemas similares en apoyo a los empresarios y al desarrollo nacional.

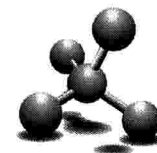

Misión

En línea con SIFIDE, Fondo San Luis fue creado para satisfacer los requerimientos de financiamiento de actividades productivas de personas físicas y morales en territorio potosino, buscando fomentar la generación de oportunidades de empleo y autoempleo, teniendo como principios básicos de trabajo: la autogestión ciudadana, la corresponsabilidad del trabajo y el autofinanciamiento programado.

2020 PLAN DE TRABAJO

Visión

Ser una institución líder en la creación e implementación de esquemas financieros para el desarrollo del Estado de San Luis Potosí.

Valores

Honestidad, compromiso, respeto, perseverancia y creatividad.

Características del Programa

Fondo San Luis para la Microempresa dentro del Sistema de Financiamiento para el Desarrollo del Estado (SIFIDE)



PLAN DE TRABAJO

Características del Programa

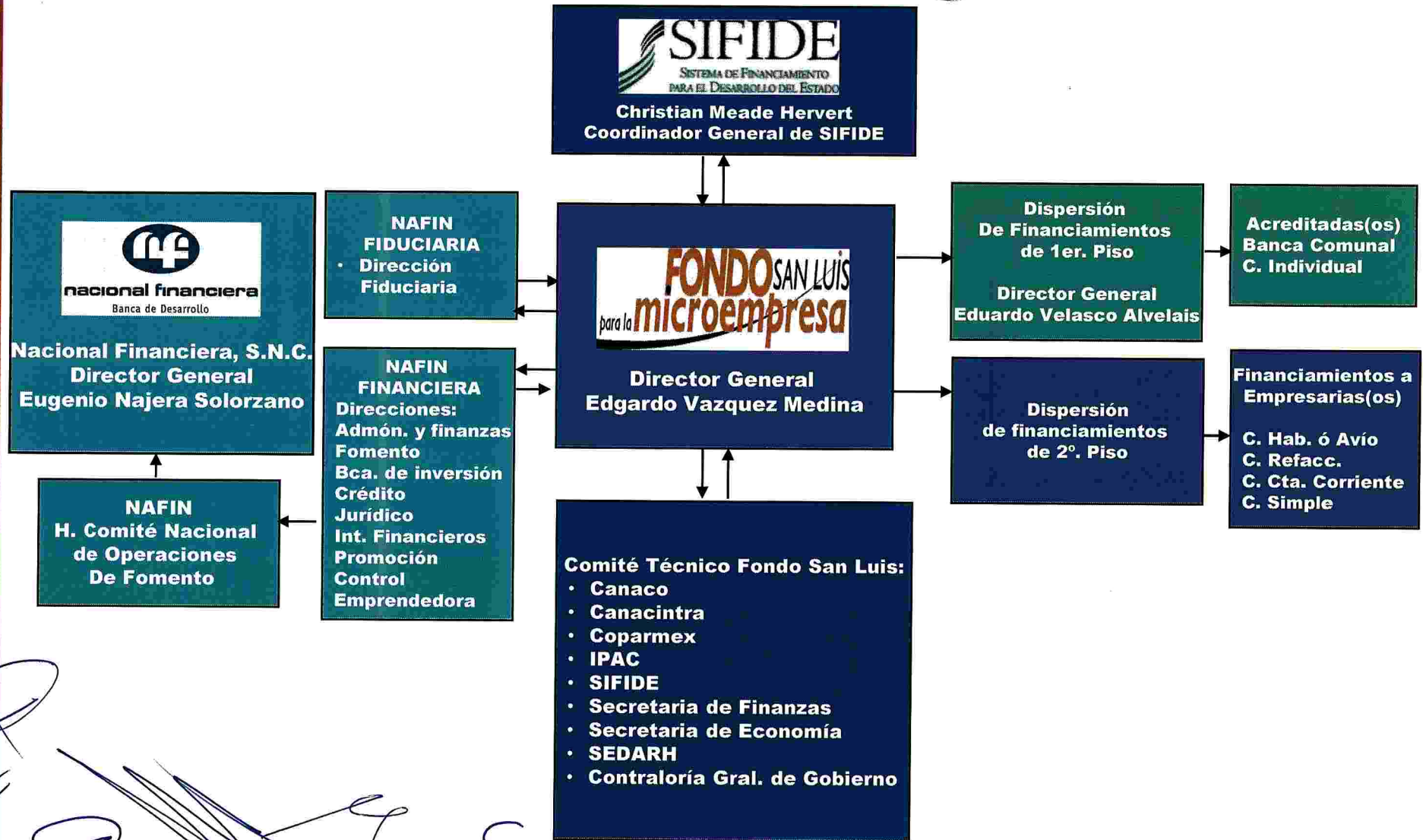

2020 PLAN DE TRABAJO

“Organigrama”

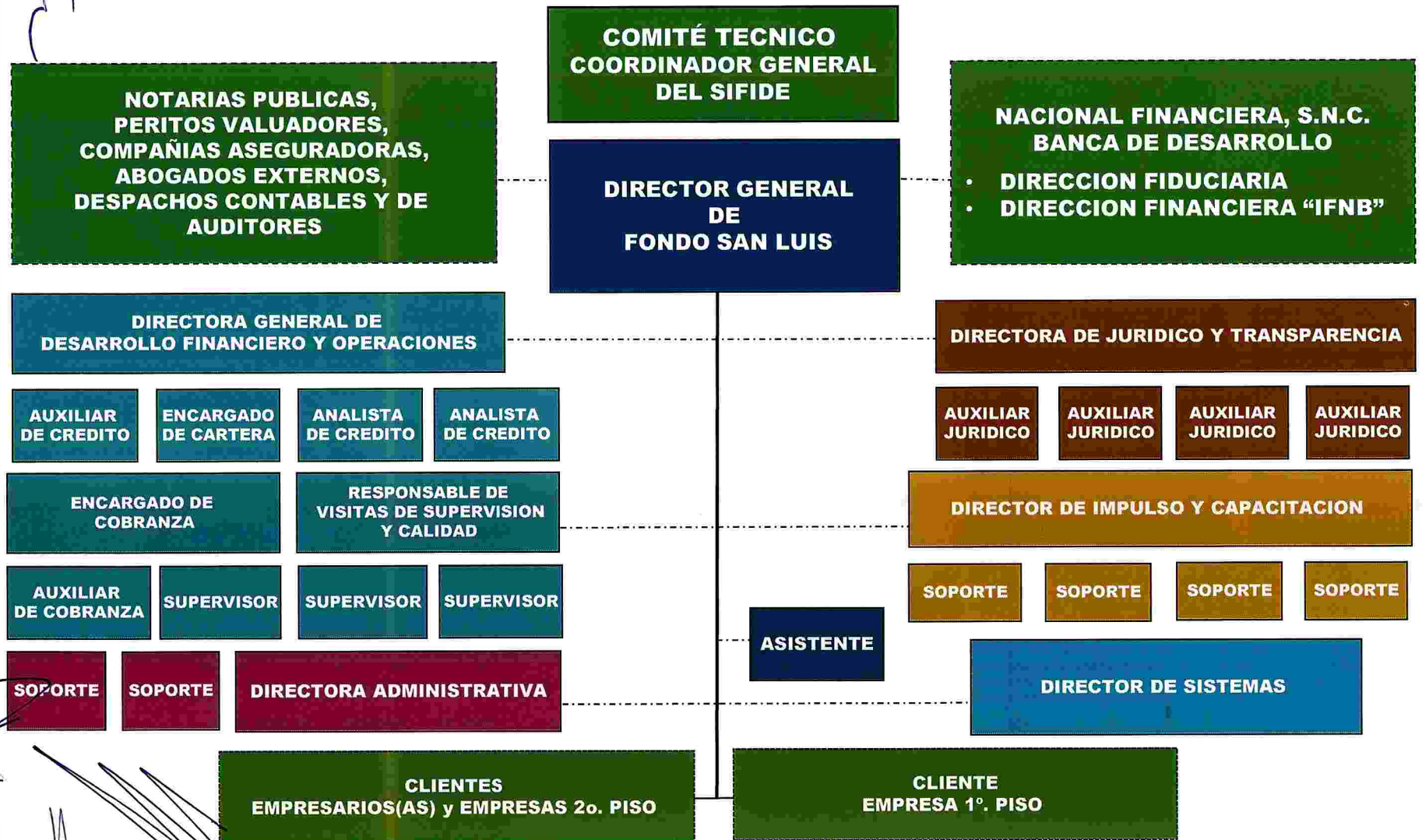

Handwritten signatures and scribbles at the bottom left of the page.

Características del Programa

El Fondo San Luis para la Microempresa otorga financiamientos de corto y mediano plazo, a empresarias(os) potosinos, Personas físicas y morales, que presenten proyectos tendientes a mejorar sus índices de productividad, y en apoyo al desarrollo nacional, mediante los siguientes tres tipos de productos financieros:

1. **Líneas de Crédito en Cuenta Corriente:** para financiar necesidades eventuales de capital de trabajo, disposiciones revolventes a 120 días, con plazo de la línea a 48 meses.
2. **Créditos Habilitación ó Avío:** para Financiamiento de sueldos y salarios, compra de inventarios y materias primas, con plazos hasta 36 meses incluyendo hasta 3 meses de gracia.

Características del Programa

3. **Créditos Refaccionarios:** para Financiar la Adquisición de Maquinaria, Mobiliario, toda clase de equipo y mejoras en Instalaciones Físicas (remodelación o construcción), con plazos hasta 60 meses incluyendo hasta 6 meses de gracia.

En 1º. Piso

1.- **Líneas de crédito en Cuenta Corriente:** con plazos de disposiciones a 4 meses para Emprendamos Juntos, A.C. Actualmente.

Respecto a créditos descontados con Nafin, se ha utilizado hasta un 85% de la línea formalizada, colocando financiamientos a razón de una tasa promedio de TIE + 6.5 puntos con un margen de intermediación de 3.0 puntos, los créditos con recursos propios han sido otorgados a una tasa del 12% anual.

Características del Programa

El Fondo San Luis cuenta en la parte operativa con la implementación de dos sistemas:

- **Sistema financiero integral COBIS** (Cooperative Open Banking Information System) con el cual se fortalece el control y registro en el trámite de solicitudes de crédito.
- **Sistema PROSIGO** actualizado, para el registro contable de los financiamientos otorgados a clientes tanto de primer como de segundo piso.
- La contabilidad es realizada por el despacho externo de Contador(as)es Públicos **Cointegra, S.C.**



Control de
Solicitudes de Soporte

Características del Programa

Así mismo el programa cuenta con filtros que adicionalmente al análisis y evaluación que se realiza sobre cada solicitud de crédito ayudan a identificar diferentes aspectos para determinar la respuesta al cliente como lo son:

- La consulta en **Scoring** Sistema paramétrico de Nacional Financiera para calificación de operaciones.
- La consulta en las Bases del Buró de crédito para personas físicas y morales (**Dun & Bradstreet** y **Trans Unión de México, S.A.**).
- La consulta en la Base del Buró de Investigaciones Legales (**BIL**).
- La consulta de referencias comerciales o personales

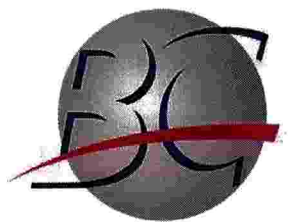

BURO DE CREDITO®



Características del Programa

Así mismo se requiere información financiera proyectada del cliente por el plazo solicitado de su crédito, complementando la información con la visita de un supervisor para verificar que la empresa se encuentre realizando sus actividades y operaciones de manera normal.

- Verificación del negocio y de las garantías con **Visita ocular**

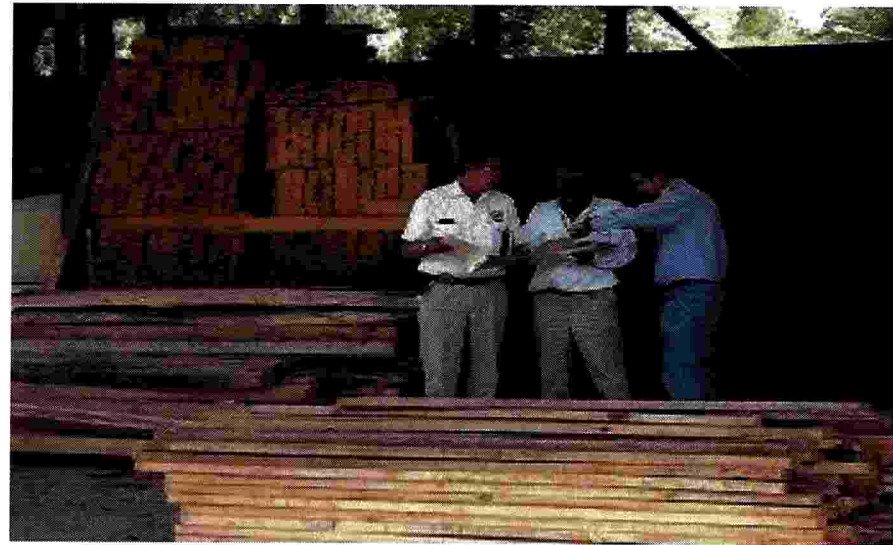
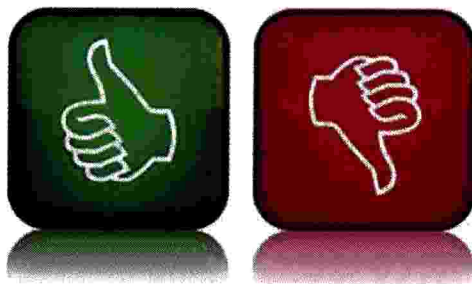

Características del Programa

El Fideicomiso cuenta con un **Comité Técnico** facultado, que sesiona generalmente una vez al mes a través del cual son sometidas las solicitudes de Financiamiento de clientes, mismas que una vez pre-evaluadas se presentan para su resolución definitiva, las y los miembros que participan en dicha reunión son representantes de instituciones públicas y privadas en ésta ciudad capital:

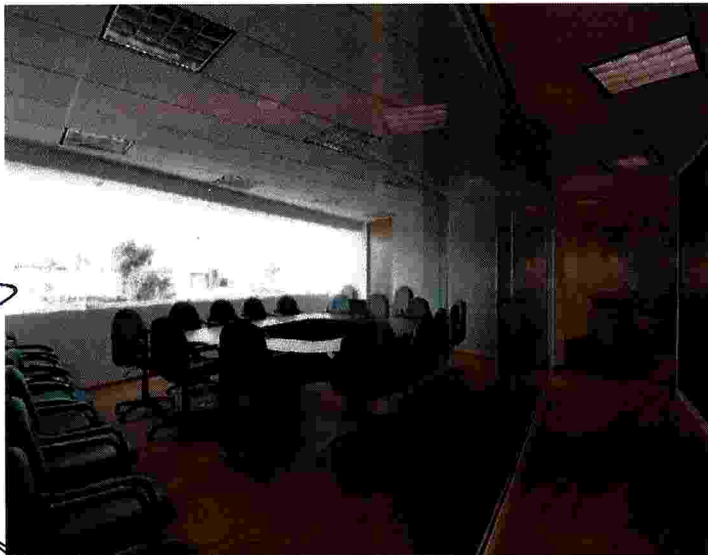

- * SISTEMA DE FINANCIAMIENTO PARA EL DESARROLLO DEL ESTADO DE S.L.P. (SIFIDE)
- * SECRETARIA DE FINANZAS
- * SECRETARIA DE ECONOMIA
- * SECRETARIA DE DESARROLLO AGROPECUARIO Y RECURSOS HIDRAULICOS (SEDARH)
- * CONTRALORIA GENERAL DEL GOBIERNO DEL ESTADO DE S.L.P.
- * CAMARA NACIONAL DE COMERCIO, SERVICIOS Y TURISMO (CANACO)
- * CAMARA NACIONAL DE LA INDUSTRIA Y LA TRANSFORMACION (CANACINTRA)
- * CONFEDERACION PATRONAL DE LA REPUBLICA MEXICANA (COPARMEX)
- * INDUSTRIALES POTOSINOS, A.C.

Características del Programa

Monitoreo de resultados del servicio de atención a Clientes a través de las encuestas de satisfacción:

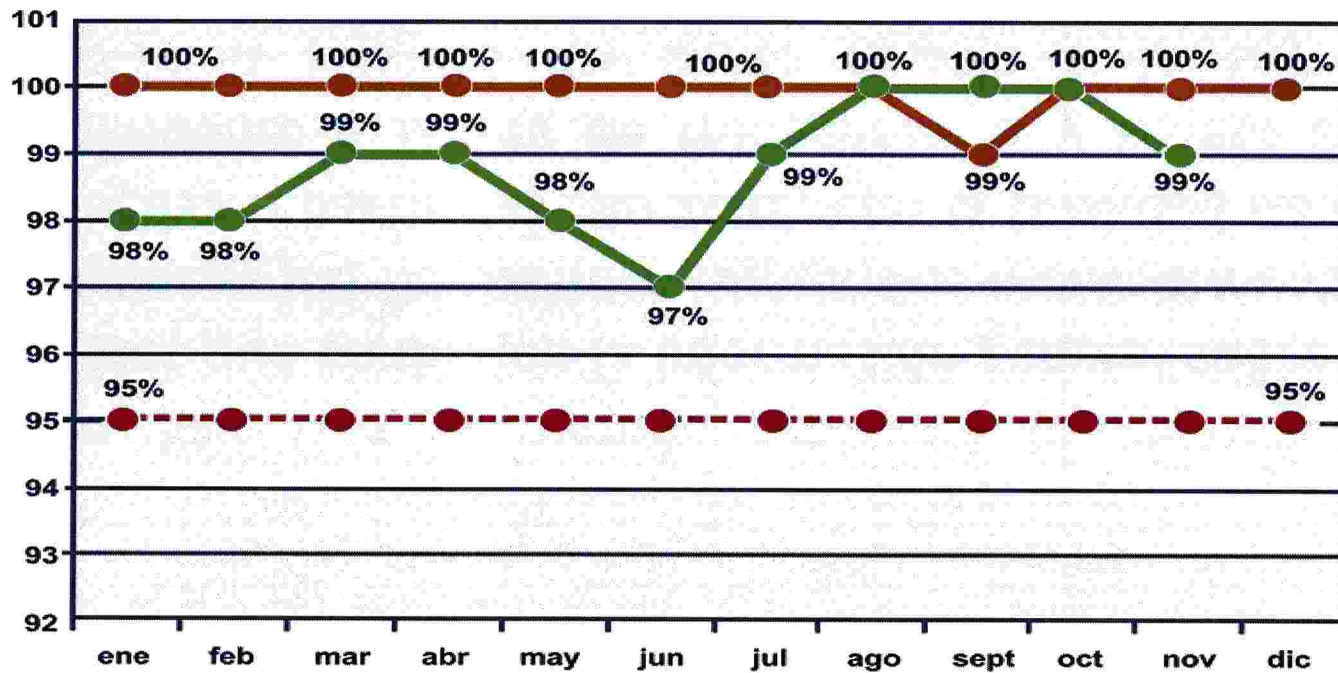

La encuesta de satisfacción del cliente evalúa aspectos de:

- Atención recibida
- Servicio brindado
- Tiempo de respuesta

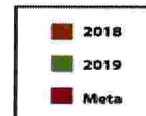

[Handwritten signatures and scribbles in the bottom left corner]

Características del Programa

Unidad de Transparencia

Fondo San Luis ha venido realizado la captura de formatos que contienen la información general sobre las operaciones del fideicomiso requeridos mensualmente y retroactiva a partir del año 2015, con la finalidad de dar cumplimiento a la Ley de transparencia y acceso a la información pública, así como acorde a la Ley de protección de datos personales del Estado de S.L.P., mismos que mes con mes se vienen generando para darlos de alta en las plataformas de los sistemas tanto Estatal como Nacional de la CEGAIP.

2020 PLAN DE TRABAJO

Objetivo del programa

Fondo San Luis se encuentra enfocado en la atención de todas aquellas personas físicas y morales, micro y pequeñas y medianas empresas, ubicadas dentro del Estado de San Luis Potosí, de los ramos industrial, comercial y de servicios con necesidades de apoyos para desarrollar sus actividades productivas, destacando de entre éstos; instituciones educativas, talleres metal mecánicos, industrias textiles, restaurantes e Instituciones de salud entre otras.



Objetivo del programa

El fideicomiso ha venido cumpliendo su objetivo, fomentando el apoyo de micro pequeñas y medianas empresas, empresarias y empresarios en el Estado Potosino a través de créditos otorgados tanto de forma directa en Fondo San Luis así como con la dispersión de financiamientos a través de otros programas del SIFIDE, constituyéndose como una fuente importante de recursos, habiendo descontado y colocado desde su inicio y hasta el pasado 30 de Noviembre del presente año un monto de \$1,250'209,382.00MN., en créditos, generando una derrama de \$1,331'287,624.00MN. con los cuales se han visto beneficiados aproximadamente 20,000 micro, pequeños y medianos empresarios(as) y empresas potosinas, en apoyo a sus actividades productivas, así como también a emprendedores con nuevos proyectos.

Situación actual del Programa

La colocación de créditos del Fondo San Luis es respaldada tanto con recursos provenientes de la Línea con Nacional Financiera, S.N.C., como créditos otorgados con recursos propios, sumando una cartera total de \$46'411,099.22MN., al 30 de Noviembre del 2019, conformada por 121 créditos y 81 empresas, empresarias y empresarios con un crédito promedio de \$749,794.35MN.

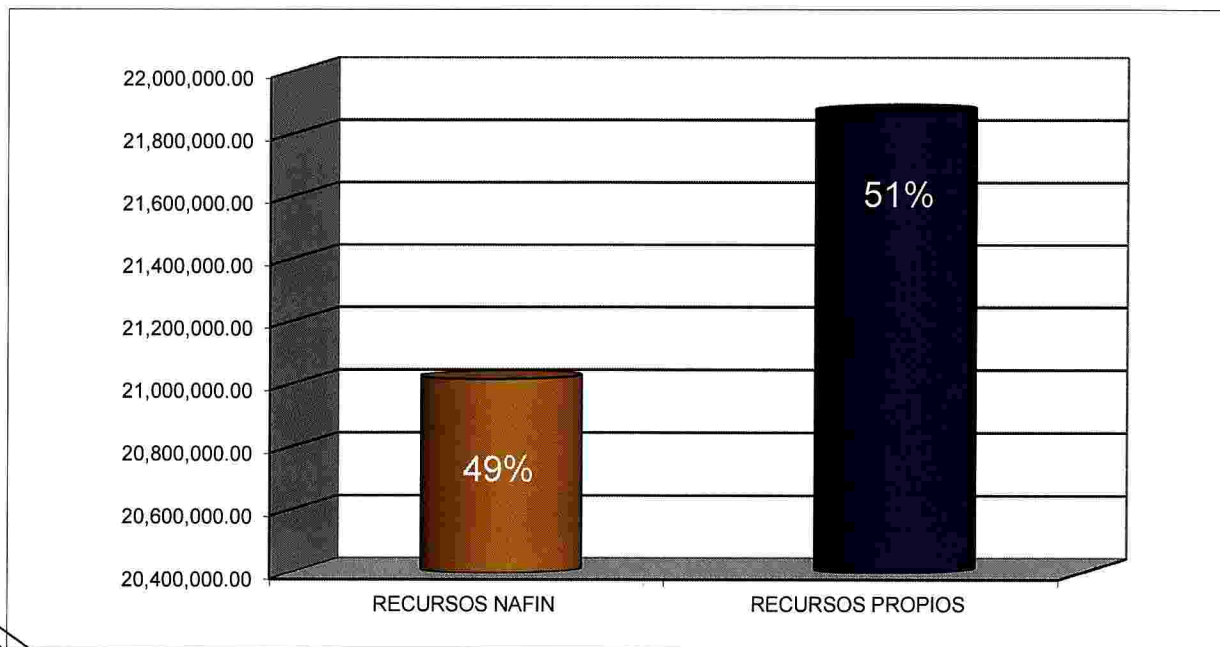

Situación actual del Programa

La colocación de créditos de Fondo San Luis en segundo piso esta integrada actualmente por P. Físicas y P. Morales en el Estado con actividades de manufactura, comercio y servicios.

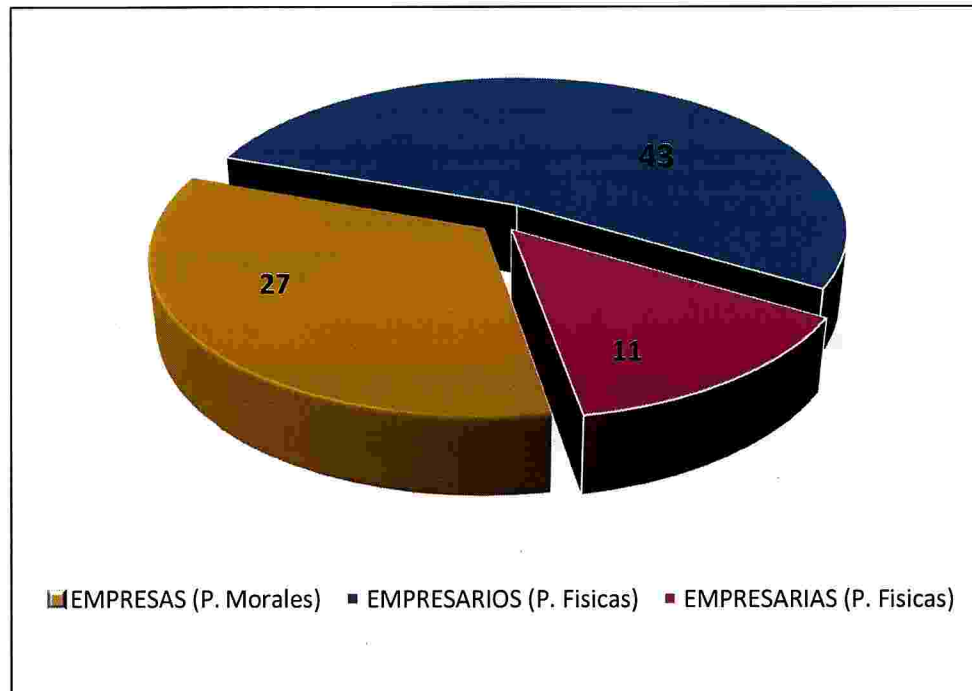

* Al 30 de Noviembre 2019

2020 PLAN DE TRABAJO

Cientes principales del Programa

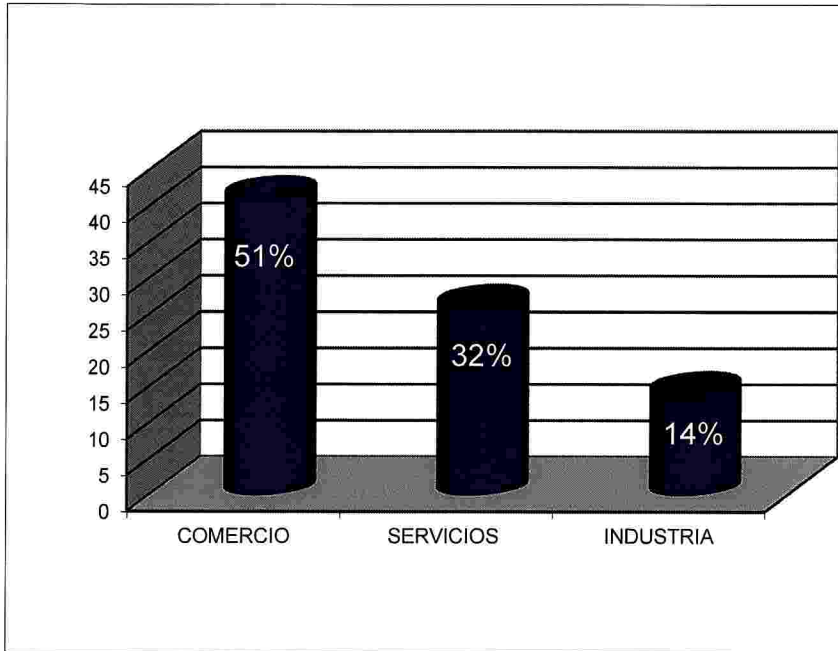

* Actividades por número de acreditados

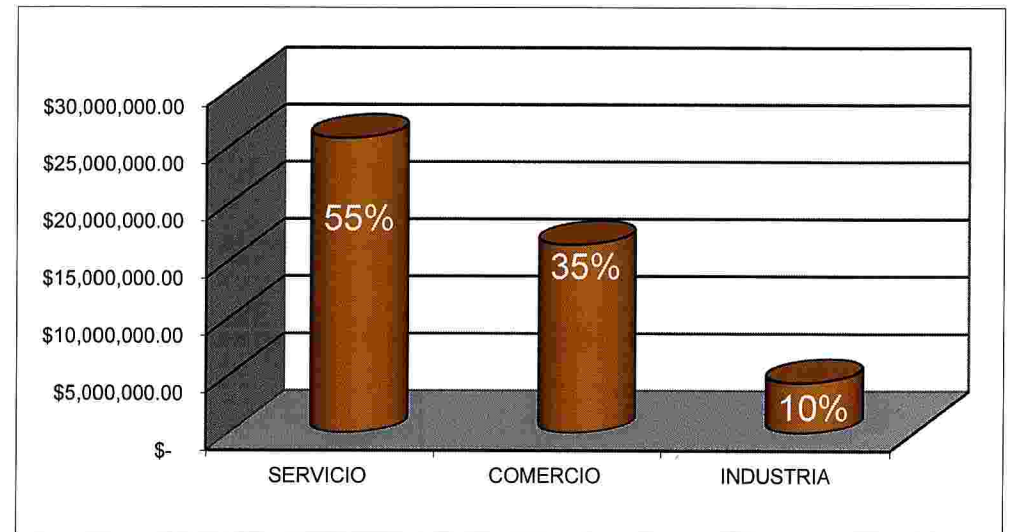

* Actividades apoyadas por monto otorgado

* Al 30 de Noviembre 2019

Cientes principales del Programa

2°. Piso

La colocación de créditos por las cuatro zonas del Estado

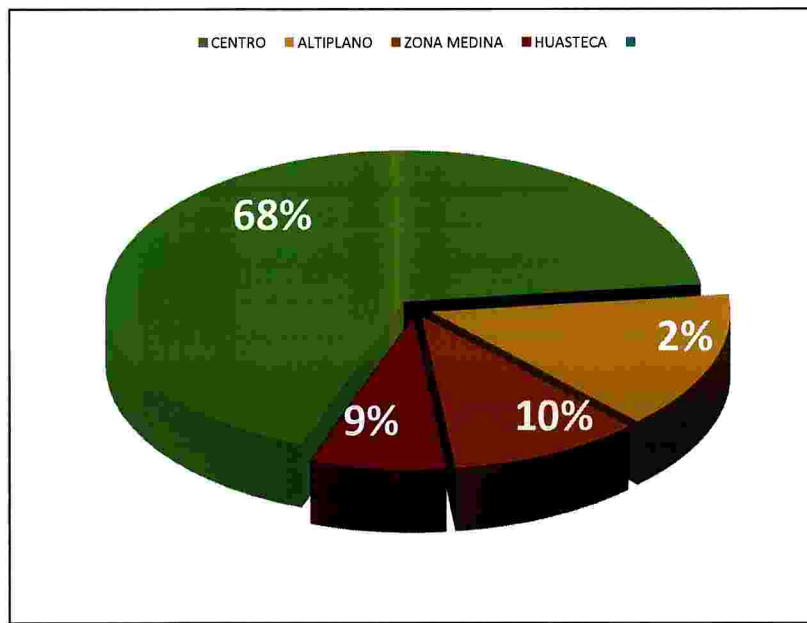

* Por número de Acreditados

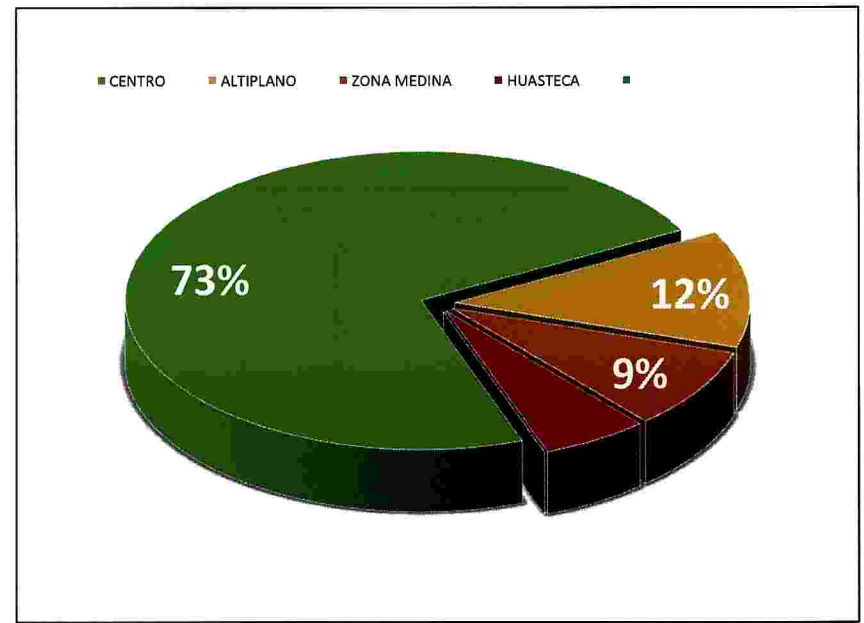

* Por monto de créditos

* Al 30 de Noviembre 2019

2020 PLAN DE TRABAJO

Cobertura actual de créditos de Fondo San Luis en la Capital y al interior del Estado

Créditos otorgados en:

Axtla de Terrazas
Cárdenas
Cedral
Cerritos
Ciudad del Maíz
Ciudad Valles
Ébano
Villa de Arista
Guadalcazar
Huehuetlán
Matehuala
Rioverde
Soledad de Graciano Sánchez
Venado
Villa de Reyes
San Luis Potosí
Xilitla
Moctezuma

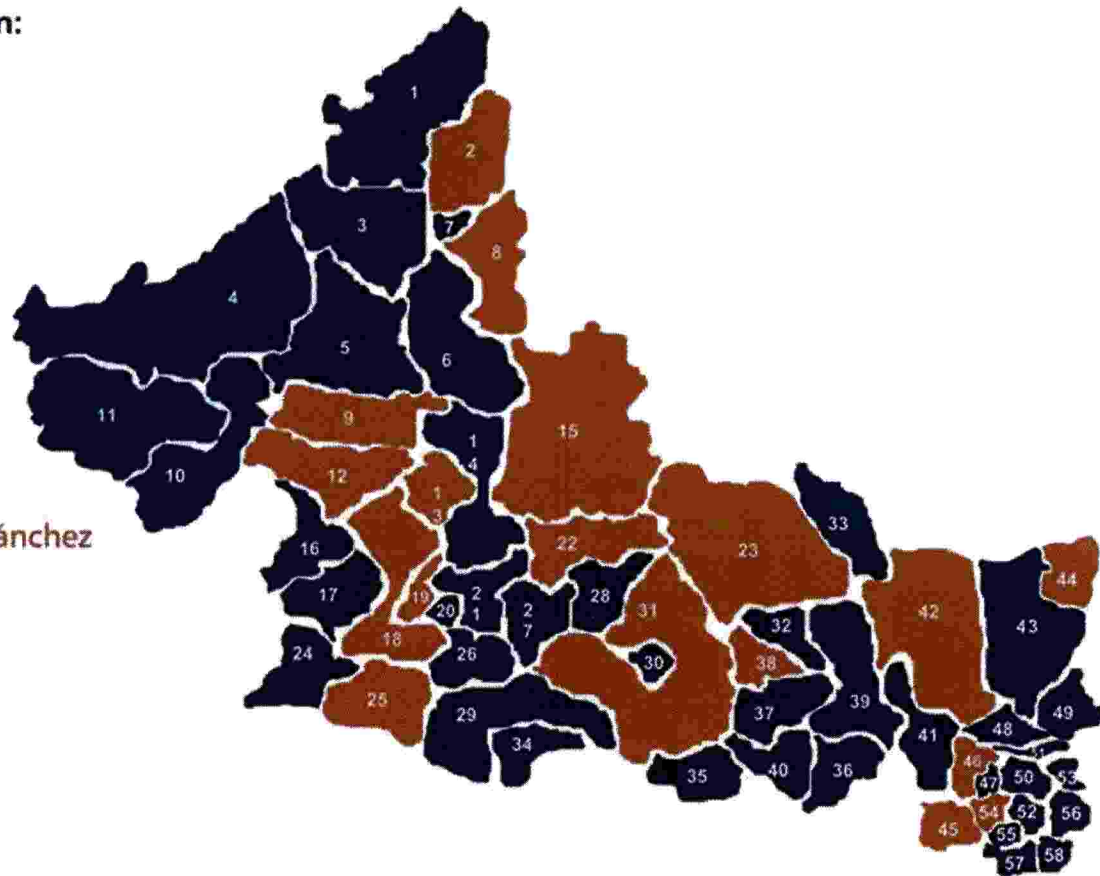

PLAN DE TRABAJO

Indicadores Financieros del Programa

Histórico de Monto Financiado

Año	Acreditadas y Créditos Acreditados	Monto Colocado	
1996	12	17	870,054.00
1997	11	11	1,929,172.25
1998	15	22	1,991,611.80
1999	21	23	7,019,468.00
2000	20	21	3,861,344.34
2001	46	46	7,233,500.00
2002	49	50	6,800,301.00
2003	23	28	6,573,798.00
2004	32	43	17,040,014.00
2005	32	44	23,423,390.49
2006	40	58	32,155,621.46
2007	43	73	42,631,521.00
2008	46	112	54,089,413.00
2009	48	146	66,364,751.00
2010	54	155	72,107,364.00
2011	51	160	65,833,900.00
2012	59	133	72,505,505.00
2013	62	129	89,936,642.00
2014	65	162	92,704,804.00
2015	75	220	111,507,726.00
2016	76	245	121,814,553.00
2017	79	266	115,284,178.00
2018	80	216	114,065,404.00
2019	81	207	115,903,134.00

Al 30 de Noviembre de 2019

Indicadores Financieros del Programa

Histórico de Monto Financiado

HISTORICO DE MONTO COLOCADO POR AÑOS EN FONDO SAN LUIS

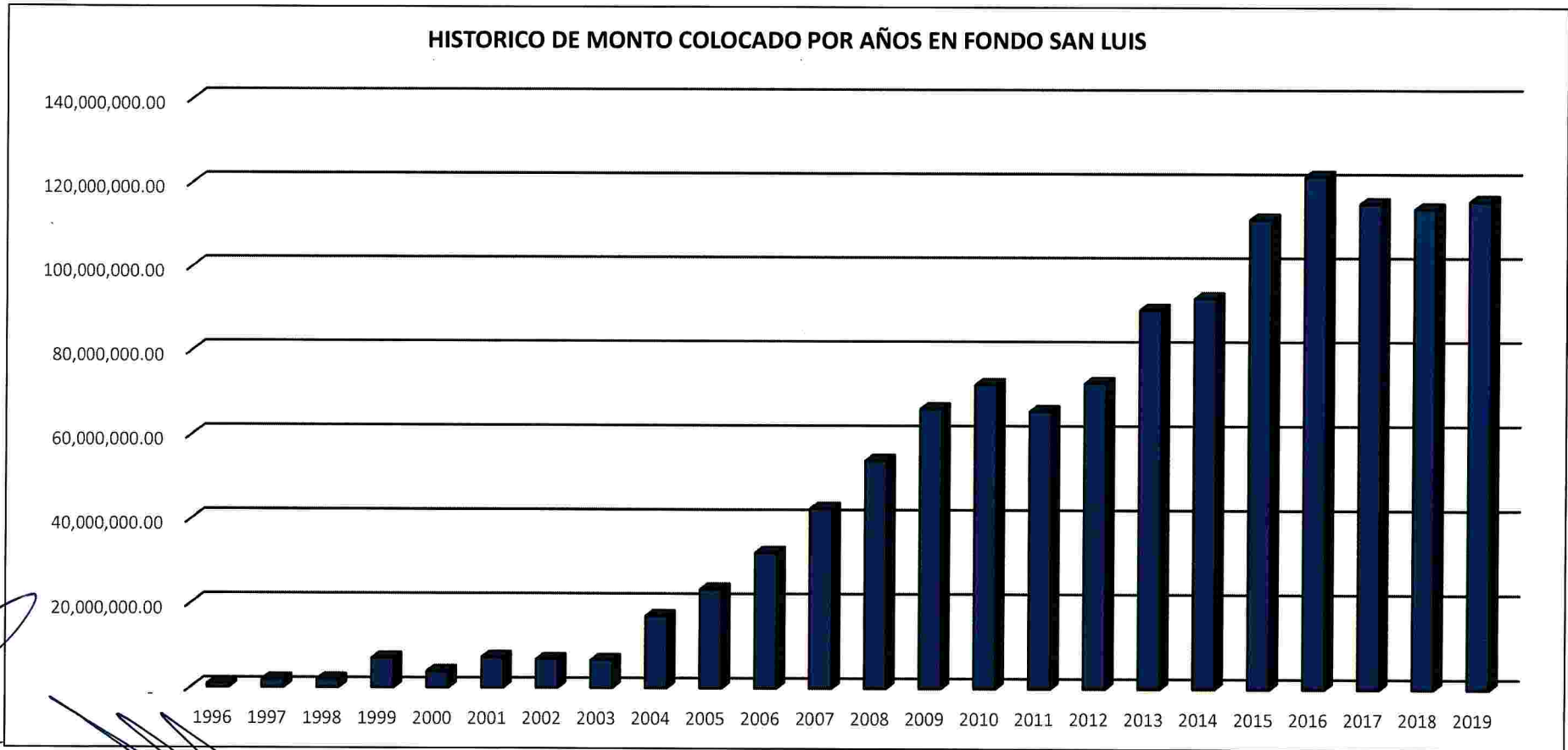

* Al 30 de Noviembre 2019

Indicadores Financieros del Programa

1er. Piso y 2º. piso

Desarrollo histórico de colocación de crédito por pisos

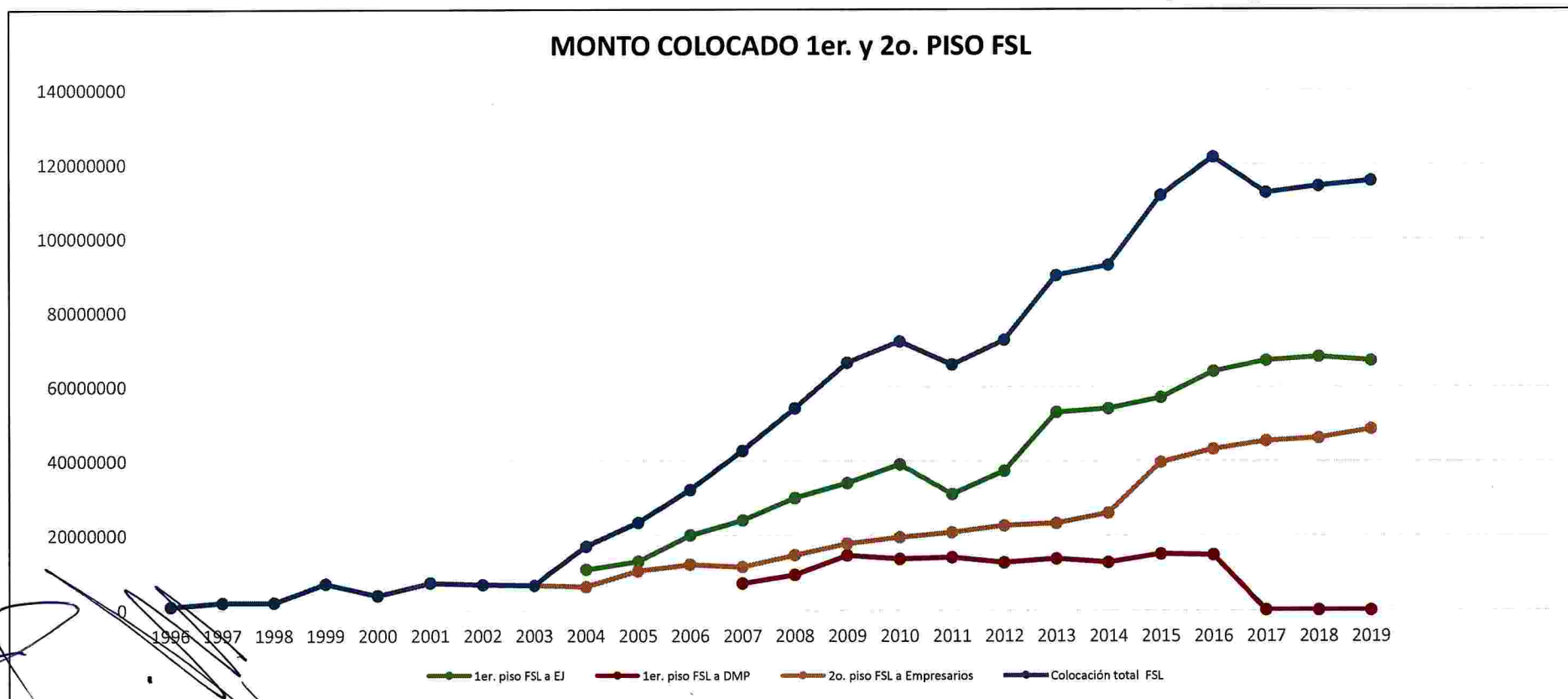

Handwritten notes and signatures in the bottom left corner, including the name "Ortiz" and other illegible scribbles.

Indicadores Financieros del Programa

1er. Piso y 2º. piso

Desarrollo histórico de colocación de crédito por pisos

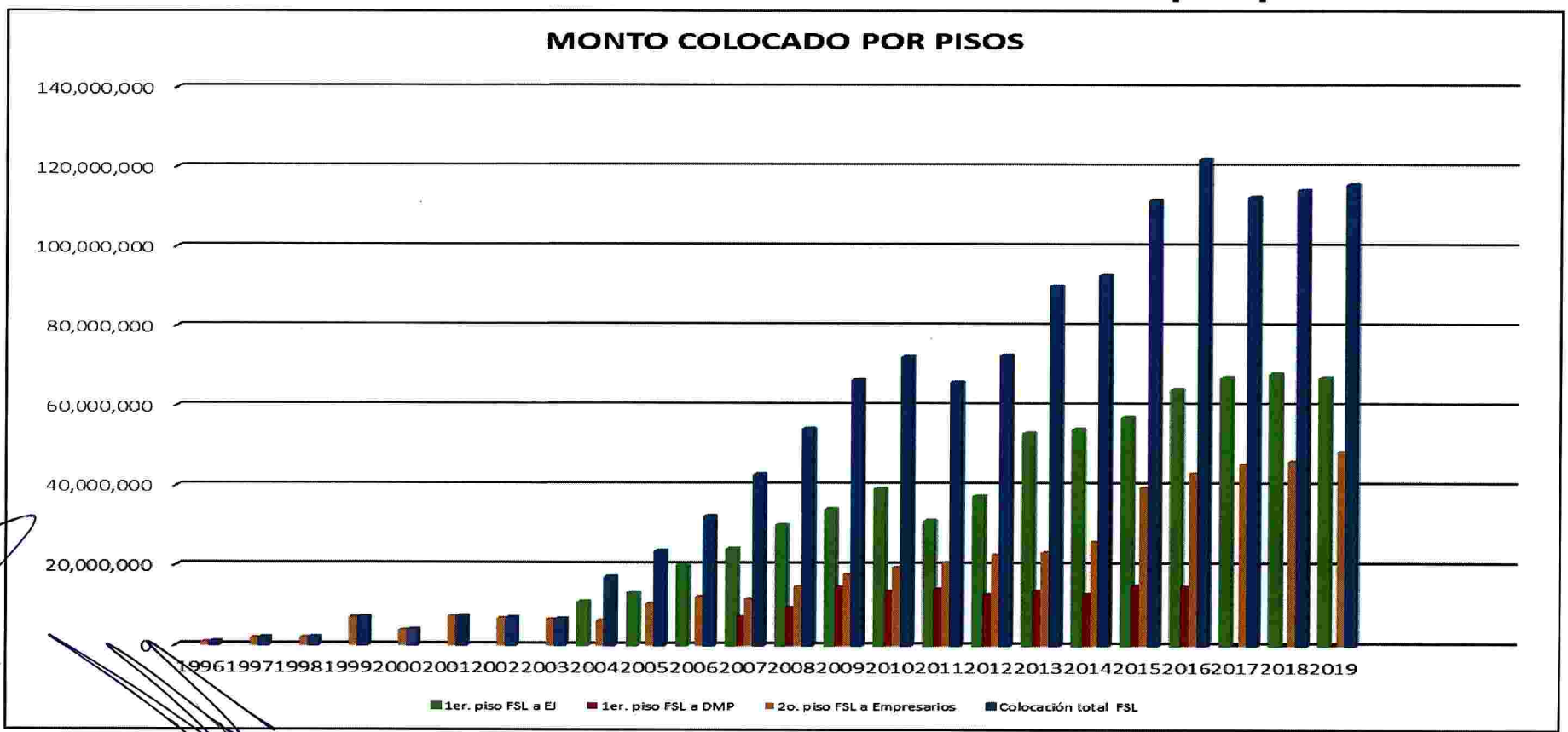

[Handwritten signatures and scribbles in the bottom left corner]

2020 PLAN DE TRABAJO

Indicadores de gestión y financieros

Comparativo de cifras consolidado

CONCEPTO	1996-2001	2002	2003	2004	2005	2006	2007	2008	2009	2010	2011	2012	2013	2014	2015	2016	2017	2018	2019	Acumulado
SOLICITUDES ATENDIDAS	815	219	251	275	282	314	283	253	245	255	271	326	325	324	347	369	330	351	381	6,216
MONTO TOTAL APOYADO	\$29,467,363	\$6,800,301	\$6,573,798	\$17,040,014	\$23,423,390	\$32,155,621	\$42,631,521	\$54,089,413	\$66,364,751	\$72,107,365	\$65,833,900	\$72,505,505	\$89,936,642	\$92,704,803	\$111,507,726	\$121,814,553	\$115,284,178	\$114,065,404	\$115,903,134	\$1,250,209,382
DERRAMA GENERADA	\$59,900,000	\$7,278,698	\$7,155,768	\$17,545,931	\$25,393,512	\$35,236,306	\$42,631,521	\$54,209,937	\$64,029,965	\$73,191,156	\$67,246,028	\$75,124,990	\$93,455,368	\$96,102,932	\$117,829,522	\$128,285,027	\$121,623,742	\$121,319,585	\$123,727,636	\$1,331,287,624
EMPLEOS ABASTECIDOS	2,258	73	62	119	239	470	591	723	1,290	1,699	1,680	457	551	657	697	869	844	785	803	14,867
CARTERA VENCIDA	2.20%	1.00%	2.90%	2.70%	0.55%	0.21%	0.20%	0.20%	0.50%	0.40%	0.00%	0.00%	0.00%	0.00%	0.00%	0.00%	0.00%	0.00%	0.00%	0.00%

* Al 30 de Noviembre del 2019

2020 PLAN DE TRABAJO

Metas de colocación 2020

PROGRAMA DE TRABAJO (2020)

CONCEPTO / PERIODO	ENERO	FEBRERO	MARZO	ABRIL	MAYO	JUNIO	JULIO	AGOSTO	SEPTIEMBRE	OCTUBRE	NOVIEMBRE	DICIEMBRE	TOTAL 2020
NUM. DE FINANCIAMIENTOS	13	15	21	18	21	18	22	17	19	22	21	22	229
ACUMULADOS	13	28	49	67	88	106	128	145	164	186	207	229	229
EMPRESARIOS ATENDIDOS	33	33	34	33	34	34	33	33	33	33	34	33	400
EMPR. ATENDIDOS ACUMULADO	33	66	100	133	167	201	234	267	300	333	367	400	400
CRÉDITO OTORGADO DEL MES	8,500,000	11,500,000	13,500,000	11,500,000	10,200,000	11,500,000	14,500,000	11,700,000	9,800,000	11,800,000	14,500,000	11,700,000	140,700,000
CRÉDITO OTORGADO ACUMULADO	8,500,000	20,000,000	33,500,000	45,000,000	55,200,000	66,700,000	81,200,000	92,900,000	102,700,000	114,500,000	129,000,000	140,700,000	140,700,000
REESTRUCTURAS Y CONVENIOS	0	0	0	0	0	0	0	0	0	0	0	0	0
DERRAMA GENERADA	6,900,000	10,060,000	12,060,000	10,060,000	8,872,000	10,060,000	13,220,000	10,292,000	8,408,000	10,408,000	13,220,000	8,452,000	122,012,000
DERRAMA GENERADA ACUMULADA	6,900,000	16,960,000	29,020,000	39,080,000	47,952,000	58,012,000	71,232,000	81,524,000	89,932,000	100,340,000	113,560,000	122,012,000	122,012,000
EMPLEOS ABASTECIDOS	55	50	50	50	50	50	50	50	50	50	50	50	605
EMPLEOS ABASTECIDOS ACUMULADOS	55	105	155	205	255	305	355	405	455	505	555	605	605
SALDO INICIAL LINEA(S)	17,323,428	21,270,114	21,216,800	21,163,486	25,110,172	25,056,858	25,003,544	24,950,230	24,896,916	24,843,602	24,790,288	24,736,974	24,736,974
VALOR LINEA(S)	56,000,000	56,000,000	56,000,000	56,000,000	56,000,000	56,000,000	56,000,000	56,000,000	56,000,000	56,000,000	56,000,000	56,000,000	56,000,000
SALDO FINAL LINEA(S)	21,270,114	21,216,800	21,163,486	25,110,172	25,056,858	25,003,544	24,950,230	24,896,916	24,843,602	24,790,288	24,736,974	22,683,660	22,683,660
SALDO DISPONIBLE LINEA(S)	34,729,886	34,783,200	34,836,514	30,889,828	30,943,142	30,996,456	31,049,770	31,103,084	31,156,398	31,209,712	31,263,026	33,316,340	33,316,340
CARTERA TOTAL	51,860,185	55,161,517	48,707,342	55,518,617	59,509,756	61,766,590	65,008,552	67,441,372	69,457,373	71,953,172	74,141,501	76,014,787	76,014,787
CARTERA VENCIDA	0	0	0	0	0	0	0	0	0	0	0	0	0
% CARTERA VENCIDA	0.0%	0.0%	0.0%	0.0%	0.0%	0.0%	0.0%	0.0%	0.0%	0.0%	0.0%	0.0%	0.0%

PLAN DE TRABAJO

Metas de colocación 2020

FLUJO DE EFECTIVO (2020)

CONCEPTO / PERIODO	ENERO	FEBRERO	MARZO	ABRIL	MAYO	JUNIO	JULIO	AGOSTO	SEPTIEMBRE	OCTUBRE	NOVIEMBRE	DICIEMBRE	TOTAL 2020
SALDO INICIAL	5,112,978	6,628,767	5,526,137	14,143,772	13,428,536	11,634,599	11,568,178	10,560,595	10,422,853	10,687,648	10,791,752	10,969,044	
APORTACIONES ESTATALES	0	0	0	0	0	0	0	0	0	0	0	0	0
APORTACIONES FEDERALES	0	0	0	0	0	0	0	0	0	0	0	0	0
OTRAS APORTACIONES	2,000,000	2,000,000	2,000,000	2,000,000	2,000,000	2,000,000	2,000,000	2,000,000	2,000,000	2,000,000	2,000,000	3,000,000	25,000,000
CAPITAL RECUPERADO	3,943,777	8,326,006	20,064,440	4,746,853	6,282,810	9,350,235	11,404,171	9,467,325	8,021,120	9,583,974	12,638,690	10,192,511	114,021,910
INTERES RECUPERADO	652,786	650,565	717,158	672,482	758,830	785,577	780,366	774,984	774,500	762,088	752,278	746,326	8,827,940
PRODUCTOS TIPO CORRIENTE	52,500	57,500	57,500	57,500	63,000	57,500	62,500	55,500	59,000	211,740	62,500	78,500	875,240
DISPOSICIONES LINEAS	4,000,000	6,000,000	8,000,000	6,000,000	4,000,000	6,000,000	8,000,000	6,000,000	4,000,000	6,000,000	8,000,000	4,000,000	70,000,000
OTROS INGRESOS	3,500	3,500	3,500	3,500	3,500	3,500	3,500	3,500	3,500	158,244	3,500	3,500	196,744
TOTAL ENTRADAS	10,652,563	17,037,571	30,842,598	13,480,335	13,108,140	18,196,812	22,250,537	18,301,309	14,858,120	18,716,046	23,456,968	18,020,837	218,921,834
PAGOS A CAPITAL	53,314	6,053,314	8,053,314	2,053,314	4,053,314	6,053,314	8,053,314	6,053,314	4,053,314	6,053,314	8,053,314	6,053,314	64,639,768
PAGOS DE INTERESES	165,333	162,286	200,686	200,913	238,566	238,457	237,802	237,667	237,272	236,655	236,482	235,891	2,628,008
CRÉDITO OTORGADO DEL MES SIN REESTRUCTURAS	8,500,000	11,500,000	13,500,000	11,500,000	10,200,000	11,500,000	14,500,000	11,700,000	9,800,000	11,800,000	14,500,000	11,700,000	140,700,000
GASTOS	418,128	424,600	470,963	441,344	410,197	471,463	467,004	448,070	502,739	521,973	489,879	521,827	5,588,187
TOTAL SALIDAS	9,136,775	18,140,200	22,224,963	14,195,571	14,902,077	18,263,234	23,258,120	18,439,051	14,593,325	18,611,942	23,279,675	18,511,032	213,555,963
SALDO FINAL BANCOS	6,628,767	5,526,137	14,143,772	13,428,536	11,634,599	11,568,178	10,560,595	10,422,853	10,687,648	10,791,752	10,969,044	10,478,849	

ESTADO DE ACTIVIDADES (2020)

CONCEPTO / PERIODO	ENERO	FEBRERO	MARZO	ABRIL	MAYO	JUNIO	JULIO	AGOSTO	SEPTIEMBRE	OCTUBRE	NOVIEMBRE	DICIEMBRE	TOTAL 2020
INGRESOS													
INGRESOS FINANCIEROS (INTERESES)	652,786	650,565	717,158	672,482	758,830	785,577	780,366	774,984	774,500	762,088	752,278	746,326	8,827,940
INGRESOS FINANCIEROS (RECUPERACIONES)	0	0	0	0	0	0	0	0	0	0	0	0	0
PRODUCTOS TIPO CORRIENTE	56,000	61,000	61,000	61,000	66,500	61,000	66,000	59,000	62,500	369,984	66,000	82,000	1,071,984
INGRESOS POR TRANSFERENCIAS	0	0	0	0	0	0	0	0	0	0	0	0	0
TOTAL INGRESOS	708,786	711,565	778,158	733,482	825,330	846,577	846,366	833,984	837,000	1,132,072	818,278	828,326	9,899,924
EGRESOS													
1000 SERVICIOS PERSONALES	0	0	0	0	0	0	0	0	0	0	0	0	0
2000 MATERIALES Y SUMINISTROS	26,200	11,200	15,165	26,200	7,200	12,665	26,200	8,200	14,165	26,700	7,200	9,165	190,260
3000 SERVICIOS GENERALES	332,261	333,686	406,484	361,057	371,063	402,255	386,406	382,537	410,846	416,928	394,161	413,553	4,611,235
4000 TRANSFERENCIAS, ASIGNACIONES, SUBSIDIOS Y OTRAS AYUDAS	225,000	235,000	245,000	255,000	265,000	275,000	285,000	295,000	305,000	315,000	325,000	335,000	3,360,000
5000 BIENES MUEBLES, INMUEBLES E INTANGIBLES	0	7,000	5,000	0	5,500	20,000	7,200	0	10,000	0	0	0	54,700
TOTAL EGRESOS	583,461	586,886	671,649	642,257	648,763	709,920	704,806	685,737	740,011	758,628	726,361	757,718	8,216,195
UTILIDAD DE OPERACIÓN	125,326	124,678	106,509	91,225	176,567	136,657	141,560	148,248	96,989	373,444	91,917	70,608	1,683,729
UTIL. OPERAC. ACUMUL.	125,326	250,004	356,513	447,738	624,306	760,963	902,523	1,050,771	1,147,760	1,521,204	1,613,121	1,683,729	
ESTIMACIONES	0	0	0	0	0	0	0	0	0	0	0	0	0
DEPRECIACIONES	3,331	3,331	3,331	3,331	3,331	3,331	3,331	3,331	3,331	3,331	3,331	3,331	39,972
UTILIDAD NETA	121,995	121,347	103,178	87,894	173,236	133,326	138,229	144,917	93,658	370,113	88,586	67,277	1,643,757
UTIL. NETA ACUMULADA	121,995	243,342	346,520	434,414	607,651	740,977	879,206	1,024,123	1,117,781	1,487,894	1,576,480	1,643,757	

Estrategias del Programa para 2020

Promover en medios de comunicación de radio e impresos los productos financieros del programa para su difusión.

Al igual que en otros programas de sifide se implementa el extensionismo financiero a través de asesores y consultores para dar promoción a los productos del fideicomiso.

Impartir foros de información al público en general a emprendedores, empresas, empresarias y empresarios en Cámaras de comercio, de servicios y de la industria, tanto de ésta ciudad como en otras del interior del Estado, principalmente dirigidos a las ciudades ó zonas con mayor necesidad de apoyo para incentivar su economía.

Participar con módulos de información en ferias Centros comerciales, industriales y de servicios.

Estrategias del Programa para 2020

Mantener las actividades del programa buscando la autosuficiencia operativa.

Fondo San Luis, continuará estimulando el otorgamiento y la movilidad de líneas revolventes para la cobertura de colocación total tanto de 1º. como de 2º. Piso., con sus acreditados.

Promover nuevas líneas de crédito y conservar las otorgadas con el fin de obtener una revolvencia constante en disposiciones, así como continuar con el apoyo a emprendedores con nuevos proyectos.

Buscar la implementación de nuevos esquemas financieros y el incentivar a los empresarios potosinos con la finalidad de que puedan recurrir al financiamiento en apoyo a sus actividades, generando y manteniendo empleos que contribuyan al desarrollo nacional.

Presupuesto de colocación y operación 2020

La base para el calculo del presupuesto proyectado para el próximo año, ésta en función a tendencias en colocación histórica así como al gasto de operación ejercido hasta el pasado mes de Noviembre y considerando los gastos ejercidos durante el último mes para el cierre del año, así mismo en los rubros que lo ameritaron se consideró los efectos de inflación.

En cuanto al gasto de inversión programado fue estimado en el área de sistemas correspondiente al pago de Licencias de Software y equipo en apoyo a las operaciones en el año 2020.

Cabe mencionar que el presupuesto actualmente es ejercido y contabilizado en las cuentas y los rubros de la nueva ley de contabilidad gubernamental.

2020 PLAN DE TRABAJO

Presupuesto de operación 2020

CONCEPTO / PERIODO	ENERO	FEBRERO	MARZO	ABRIL	MAYO	JUNIO	JULIO	AGOSTO	SEPTIEMBRE	OCTUBRE	NOVIEMBRE	DICIEMBRE	TOTAL 2020
2000 MATERIALES Y SUMINISTROS	26,200	11,200	15,165	26,200	7,200	12,665	26,200	8,200	14,165	26,700	7,200	9,165	190,260
2100 MATERIALES DE ADMINISTRACIÓN, EMISIÓN DE DOCUMENTOS Y ARTICULOS	14,000	0	0	14,000	0	0	14,000	0	0	14,500	0	0	56,500
2200 ALIMENTOS Y UTENSILIOS	5,000	0	4,965	5,000	0	5,465	5,000	0	6,965	5,000	0	1,965	39,360
2400 MAT. Y ART. CONSTRUCCION Y DE REPARACIÓN	0	4,000	3,000	0	0	0	0	1,000	0	0	0	0	8,000
2600 COMBUSTIBLES, LUBRICANTES Y ADITIVOS	7,200	7,200	7,200	7,200	7,200	7,200	7,200	7,200	7,200	7,200	7,200	7,200	86,400
2900 HERRAMIENTAS, REFACCIONES Y ACCESORIOS MENORES	0	0	0	0	0	0	0	0	0	0	0	0	0
3000 SERVICIOS GENERALES	332,261	333,686	406,484	361,057	371,063	402,255	386,406	382,537	410,846	416,928	394,161	413,553	4,611,235
3100 SERVICIOS BÁSICOS	5,560	5,560	5,560	5,560	5,560	5,560	5,560	5,560	5,560	5,560	5,560	5,560	66,720
3200 SERVICIOS DE ARRENDAMIENTO	10,000	0	5,000	5,000	4,136	0	12,800	0	5,085	6,960	14,079	6,960	70,020
3300 SERVICIOS PROFESIONALES CIENTIFICOS, TECNICOS Y OTROS	61,364	72,324	95,430	61,364	37,294	74,160	37,294	57,294	71,360	57,294	37,294	74,860	737,332
3400 SERVICIOS FINANCIEROS, BANCARIOS Y COMERCIALES	245,445	242,398	285,037	281,025	318,678	318,569	322,153	317,779	317,384	328,506	320,833	316,003	3,613,808
3500 SERVICIOS DE INSTALACIÓN, REPARACION Y MANTENIMIENTO Y CONSERVACION	250	8,250	6,250	250	3,250	250	250	250	7,250	250	6,750	250	33,500
3600 SERVICIOS DE COMUNICACIÓN SOCIAL Y PUBLICIDAD	6,695	3,500	4,553	6,204	491	2,062	6,695	0	2,553	13,704	7,991	8,266	62,714
3800 SERVICIOS OFICIALES	1,654	1,654	4,654	1,654	1,654	1,654	1,654	1,654	1,654	4,654	1,654	1,654	25,848
3900 OTROS SERVICIOS GENERALES	1,293	0	0	0	0	0	0	0	0	0	0	0	1,293
4000 TRANSFERENCIAS, ASIGNACIONES, SUBSIDIOS Y OTRAS AYUDAS	225,000	235,000	245,000	255,000	265,000	275,000	285,000	295,000	305,000	315,000	325,000	335,000	3,360,000
4100 TRANSFERENCIAS INTERNAS Y ASIGNACIONES AL SECTOR PUBLICO	225,000	235,000	245,000	255,000	265,000	275,000	285,000	295,000	305,000	315,000	325,000	335,000	3,360,000
5000 BIENES MUEBLES, INMUEBLES E INTANGIBLES	0	7,000	5,000	0	5,500	20,000	7,200	0	10,000	0	0	0	54,700
5100 MOBILIARIO Y EQUIPO DE ADMINISTRACION	0	7,000	0	0	5,500	0	7,200	0	0	0	0	0	19,700
5200 MOBILIARIO Y EQUIPO EDUCACIONAL Y RECREATIVO	0	0	5,000	0	0	0	0	0	0	0	0	0	5,000
5900 ACTIVOS INTANGIBLES	0	0	0	0	0	20,000	0	0	10,000	0	0	0	30,000
TOTAL GENERAL	583,461	586,886	671,649	642,257	648,763	709,920	704,806	685,737	740,011	758,628	726,361	757,718	8,216,195

Handwritten signatures and initials in blue ink, including 'y', 'one', 'R', 'D', 'M', and 'H'.