

Plan de Trabajo 2020

Emprendamos Juntos, A.C.

2020 PLAN DE TRABAJO

Avances 2019:

- Considerando el actual entorno económico, **EJ** estima colocar, en 2019, entre \$311-315 millones de pesos mediante más de 51 mil microcréditos.
- Algunas situaciones de mora, ocasionan retrasos en las entregas de recréditos e inhiben la entrada de nuevas personas a los grupos existentes.
- Algunas comunidades/municipios del Estado no han sido tan receptivas a los programas de crédito de EJ.

EMPENDAMOS JUNTOS AC PROYECCIONES FINANCIERAS	ene-19	feb-19	mar-19	abr-19	may-19	jun-19	jul-19	ago-19	sep-19	oct-19	Proy nov-19	Proy dic-19	Total 2019
CARTERA VIGENTE INICIAL	46,646,264	46,578,240	49,504,463	53,406,588	45,904,669	47,750,019	50,542,542	51,319,183	50,515,012	50,700,315	51,521,857	43,976,737	
COLOCACIÓN	26,810,159	27,761,900	26,882,981	20,557,006	26,391,150	27,215,400	30,527,170	20,207,585	25,514,792	33,243,589	22,500,000	24,000,000	311,611,732
CARTERA VIGENTE FINAL	46,578,240	49,504,463	53,406,588	45,904,669	47,750,019	50,542,542	51,319,183	50,515,012	50,700,315	51,521,857	43,976,737	41,662,142	
RECUPERACIÓN CAPITAL % PROMEDIO MOVIL U4M	26,878,183	24,835,677	22,980,856	28,058,926	24,545,800	24,422,877	29,750,529	21,011,756	25,329,489	32,422,047	30,045,119	26,314,595	316,595,853
INGRESOS (SIN IVA)	4,116,095	3,550,456	3,871,651	3,780,414	3,459,785	3,224,231	4,415,857	3,662,698	3,854,890	4,991,775	4,356,542	3,815,616	47,100,011
CRÉDITO PROMEDIO	5,619	5,888	6,145	6,207	5,897	6,135	6,357	6,353	5,803	6,103	6,103	6,103	
MICROCRÉDITOS COLOCADOS	4,771	4,715	4,375	3,312	4,475	4,436	4,802	3,181	4,397	5,447	3,687	3,932	51,530
PERSONAS ATENDIDAS	5,725	5,658	5,250	3,974	5,370	5,323	5,762	3,817	5,276	6,536	4,424	4,719	61,836
AUTOEMPLEOS	321	407	383	264	331	408	420	351	551	479	400	400	4,715
DERRAMA ECONÓMICA	29,491,175	30,538,090	29,571,279	22,612,707	29,030,265	29,936,940	33,579,887	22,228,344	28,066,271	36,567,948	24,750,000	26,400,000	342,772,905
COLOCACIÓN DIRECTA EMPENDAMOS JUNTOS	26,810,159	27,761,900	26,882,981	20,557,006	26,391,150	27,215,400	30,527,170	20,207,585	25,514,792	33,243,589	22,500,000	24,000,000	311,611,732
DISPOSICIONES FONDO SAN LUIS- EMPENDAMOS JUNTOS	4,000,000	6,000,000	8,000,000	6,000,000	4,000,000	6,000,000	8,000,000	6,000,000	4,000,000	6,000,000	8,000,000	3,000,000	69,000,000
DISPOSICIONES SIFIDE PQ'S	4,000,000	4,000,000	5,000,000	5,000,000	4,000,000	4,000,000	5,000,000	5,000,000	4,000,000	4,000,000	5,000,000	5,000,000	54,000,000
COLOCACIÓN TOTAL DE EJAC	34,810,159	37,761,900	39,882,981	31,557,006	34,391,150	37,215,400	43,527,170	31,207,585	33,514,792	43,243,589	35,500,000	32,000,000	434,611,732

2020 PLAN DE TRABAJO

- Desde Enero de 2014 hasta el mes de **NOVIEMBRE** de 2019, el presente equipo directivo ha colocado 2,878 millones de pesos en microcréditos.
- Esta Administración Estatal lleva colocados 1,259 MDP de Septiembre 2015 a octubre 2019, lo cual es un 70.0% superior a los 742MDP colocados, en el período similar, de la Administración Estatal anterior.

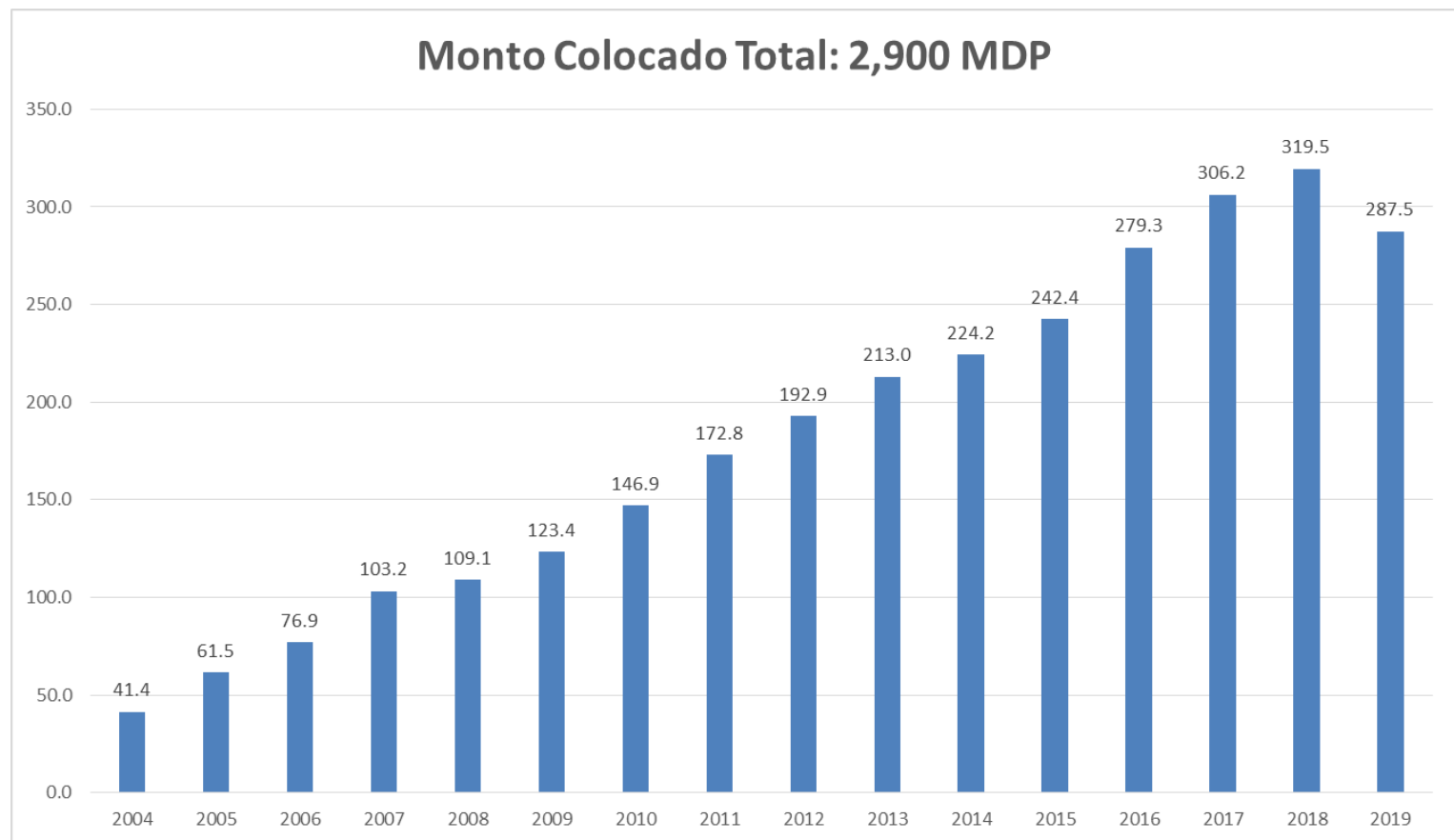

2020 PLAN DE TRABAJO

EMPENDAMOS JUNTOS, A.C.
ESTADO DE POSICION FINANCIERA
AL 30 DE NOVIEMBRE DE 2019
(Miles de pesos)

ACTIVO	2019	2018	PASIVO	2019	2018
EMPENDAMOS JUNTOS, A.C.					
ACTIVO CIRCULANTE					
EFFECTIVO Y EQUIVALENTES			CUENTAS POR PAGAR A CORTO PLAZO		
EFFECTIVO	35	35	SERVICIOS PERSONALES	1,295	1,099
BANCOS/ TESORERIA	22,808	17,091	PROVEEDORES POR PAGAR	0	0
DERECHOS A RECIBIR EFFECTIVO O EQUIVALENTES	0	0	RETENCIONES Y CONTRIBUCIONES	1,227	1,825
DEUDORES DIVERSOS CP	108	118	OTRAS CUENTAS POR PAGAR	38	38
INGRESOS POR RECUPERAR CP	54	59	DOCUMENTOS POR PAGAR A CORTO PLAZO		
PRESTAMOS OTORGADOS CP	46,787	51,836	OTROS DOCUMENTOS POR PAGAR	32,107	34,026
ANTICIPO A PROVEEDORES	0	0			
(ESTIMACION POR PERDIDAS O DETERIORO DE ACTI	0	0	TOTAL PASIVO CIRCULANTE	34,668	36,728
ESTIMACIONES PARA CUENTAS INCOBRABLES	-1,272	-1,120			
OTROS ACTIVOS CIRCULANTES	0	0	PASIVO NO CIRCULANTE		
VALORES EN GARANTIA	840	840	DOCUMENTOS POR PAGAR A LARGO PLAZO		
TOTAL ACTIVO CIRCULANTE	69,358	68,857	OTROS DOCUMENTOS POR PAGAR	24,800	23,800
ACTIVO NO CIRCULANTE					
INVERSIONES FINANCIERAS A LARGO PLAZO			PROVISIONES A LARGO PLAZO		
FIDEICOMISOS, MANDATOS Y CONTRATOS	882	661	OTRAS PROVISIONES	1,516	1,853
DERECHOS A RECIBIR EFFECTIVO O EQUIVALENTES			TOTAL PASIVO NO CIRCULANTE	26,316	25,653
DEUDORES DIVERSOS LP	0	0			
INGRESOS POR RECUPERAR LP	0	0	SUMA DEL PASIVO		
OTROS DERECHOS A RECIBIR	0	0		60,984	62,441
BIENES INMUEBLES, INFRAESTRUCTURA Y CONSTRUCCIONES EN PROCESO			HACIENDA PUBLICA/PATRIMONIO		
INFRAESTRUCTURA	623	623	RESULTADOS EJERCICIOS ANTERIORES	8,159	7,928
BIENES MUEBLES			RESULTADO DEL EJERCICIO (AHORRO/DESAHORRO)	1,779	215
MOBILIARIO Y EQ DE ADMON	3,093	3,084			
EQUIPO DE TRANSPORTE	1,785	2,145	TOTAL HACIENDA PUBLICA	9,939	8,143
OTROS EQUIPOS Y HERRAMIENTAS	76	71			
SOFTWARE Y LICENCIAS			SUMA PASIVO Y HACIENDA PUBLICA		
SOFTWARE	78	78		70,922	70,584
LICENCIAS	93	93			
DEPRECIACIONES, DETERIORO Y AMORTIZACIONES ACUMULADAS DE BIENES					
DEPRECIACION INFRAESTRUCTURA	-478	-447			
DEPRECIACION DE BIENES MUEBLES	-4,215	-4,382			
AMORTIZACION DE ACTIVOS INTANGIBLES	-172	-199			
TOTAL ACTIVO NO CIRCULANTE	1,564	1,727			
TOTAL ACTIVO DIFERIDO	0	0			
SUMA DEL ACTIVO	70,922	70,584			
CUENTAS DE ORDEN CONTABLES					
VALORES EN CUSTODIA	11459		PRESUPUESTO DE EGRESOS APROBADO	54,358	
CUSTODIA DE VALORES	11459		PRESUPUESTO DE EGRESOS POR EJERCER	10,588	
			PRESUPUESTO DE EGRESOS COMPROMETIDO	43,768	
			PRESUPUESTO DE EGRESOS DEVENGADO	43,768	
			PRESUPUESTO DE EGRESOS EJERCIDO	10,632	
			PRESUPUESTO DE EGRESOS PAGADO	10,632	

ING. EDUARDO VELASCO ALVELAIS
DIRECTOR GENERAL

C.P. JOSEFINA VALDOVINOS SANCHEZ
CEDULA PROFESIONAL: 1964017
COINTEGRA, S.C.

Bajo protesta de decir verdad declaramos que los Estados financieros y sus notas, son razonables, correctos y son responsabilidad del emisor.

EMPENDAMOS JUNTOS, A.C.
ESTADO DE ACTIVIDADES
DEL 01 AL 30 DE NOVIEMBRE DE 2019
(Miles de pesos)

	2019	2018
INGRESOS		
INGRESOS POR VENTA DE BIENES Y SERVICIOS		
INGRESOS POR VENTA DE BIENES Y SERVICIOS DE C	0	0
INGRESOS FINANCIEROS		
INTERESES GANADOS DE VALORES, CREDITOS, BON	42,934	42,560
OTROS INGRESOS FINANCIEROS	2	213
SUMA DE INGRESOS:	42,936	42,773
MENOS:		
GASTOS		
SERVICIOS PERSONALES	17,321	17,156
MATERIALES Y SUMINISTROS	2,126	2,297
SERVICIOS GENERALES	17,338	18,287
TRANSFERENCIAS Y ASIGNACIONES	3,068	3,575
AYUDAS SOCIALES	40	40
OTROS GASTOS	184	154
SUMA DEL GASTO:	40,076	41,509
AHORRO/DESAHORRO DE OPERACION	2,860	1,264
MENOS:		
ESTIMACIONES	561	179
DEPRECIACIONES	408	506
PROVISIONES	112	364
	1,081	1,049
AHORRO/DESAHORRO	1,779	215

ING. EDUARDO VELASCO ALVELAIS
DIRECTOR GENERAL

C.P. JOSEFINA VALDOVINOS SANCHEZ
CEDULA PROFESIONAL: 1964017
COINTEGRA, S.C.

Bajo protesta de decir verdad declaramos que los Estados financieros y sus notas, son razonables, correctos y son responsabilidad del emisor.

2020 PLAN DE TRABAJO

Metas para 2020:

- **EJ** estima colocar, en 2020, entre \$325 millones de pesos mediante más de 53 mil microcréditos.
- Elevar la cobertura en algunos municipios donde ha disminuido.
- Toda la operación se realiza sin ninguna aportación pública a los ingresos de la Institución.

EMPENDAMOS JUNTOS AC PROYECCIONES FINANCIERAS	ene-20	feb-20	mar-20	abr-20	may-20	jun-20	jul-20	ago-20	sep-20	oct-20	nov-20	dic-20	Total 2020
CARTERA VIGENTE INICIAL	41,662,142	26,426,409	25,354,181	27,238,680	26,598,738	26,989,485	26,846,990	27,297,180	27,206,071	26,977,569	28,549,366	26,456,352	
COLOCACIÓN	25,962,046	28,954,678	30,037,997	21,440,229	27,525,035	28,384,698	31,838,757	21,075,795	26,611,024	34,671,886	23,466,703	25,031,150	325,000,000
CARTERA VIGENTE FINAL	41,197,780	44,798,277	47,597,593	42,439,085	42,974,635	44,512,343	49,053,921	42,923,645	42,557,100	48,679,620	45,689,971	43,275,930	
RECUPERACIÓN CAPITAL % PROMEDIO MOVIL U4M	26,426,409	25,354,181	27,238,680	26,598,738	26,989,485	26,846,990	27,297,180	27,206,071	26,977,569	28,549,366	26,456,352	27,445,191	323,386,212
INGRESOS (SIN IVA)	3,911,109	3,752,419	4,031,325	3,936,613	3,994,444	3,973,354	4,039,983	4,026,499	3,992,680	4,225,306	3,915,540	4,061,888	47,861,159
CRÉDITO PROMEDIO	6,103	6,103	6,103	6,103	6,103	6,103	6,103	6,103	6,103	6,103	6,103	6,103	
MICROCRÉDITOS COLOCADOS	4,254	4,744	4,922	3,513	4,510	4,651	5,217	3,453	4,360	5,681	3,845	4,101	53,252
PERSONAS ATENDIDAS	5,105	5,693	5,906	4,216	5,412	5,581	6,260	4,144	5,232	6,817	4,614	4,922	63,902
AUTOEMPLEOS	383	428	444	317	407	419	470	311	393	512	347	370	4800
DERRAMA ECONÓMICA	28,558,251	31,850,146	33,041,797	23,584,252	30,277,538	31,223,168	35,022,633	23,183,375	29,272,127	38,139,075	25,813,373	27,534,265	357,500,000
COLOCACIÓN DIRECTA EMPENDAMOS JUNTOS	25,962,046	28,954,678	30,037,997	21,440,229	27,525,035	28,384,698	31,838,757	21,075,795	26,611,024	34,671,886	23,466,703	25,031,150	325,000,000
DISPOSICIONES FONDO SAN LUIS- EMPENDAMOS JUNTOS	4,000,000	6,000,000	8,000,000	6,000,000	4,000,000	6,000,000	8,000,000	6,000,000	4,000,000	6,000,000	8,000,000	4,000,000	70,000,000
DISPOSICIONES SIFIDE PQ'S	4,000,000	4,000,000	5,000,000	5,000,000	4,000,000	4,000,000	5,000,000	5,000,000	4,000,000	4,000,000	5,000,000	5,000,000	54,000,000
COLOCACIÓN TOTAL DE EJAC	33,962,046	38,954,678	43,037,997	32,440,229	35,525,035	38,384,698	44,838,757	32,075,795	34,611,024	44,671,886	36,466,703	34,031,150	449,000,000

2020 PLAN DE TRABAJO

ESTADO DE ACTIVIDADES (AÑOS)

CONCEPTO / PERIODO	TOTAL 2020
INGRESOS	
INGRESOS FINANCIEROS POR VENTA DE BIENES Y SERVICIOS DE ENTIDADES P	47,801,250
INGRESOS FINANCIEROS	0
PRODUCTOS	0
INGRESOS POR TRANSFERENCIAS	0
TOTAL INGRESOS	47,801,250
EGRESOS	
1000 SERVICIOS PERSONALES	18,793,075
2000 MATERIALES Y SUMINISTROS	2,342,150
3000 SERVICIOS GENERALES	20,806,403
4000 TRANSFERENCIAS, ASIGNACIONES, SUBSIDIOS Y OTRAS AYUDAS	3,624,000
5000 BIENES MUEBLES, INMUEBLES E INTANGIBLES	0
TOTAL EGRESOS	45,565,627
UTILIDAD DE OPERACIÓN	2,235,623
UTIL. OPERAC. ACUMUL.	
ESTIMACIONES	679,200
DEPRECIACIONES	450,000
UTILIDAD NETA	1,106,423
UTIL. NETA ACUMULADA	

2020 PLAN DE TRABAJO

Indicadores de Desempeño

	ago-19	sep-19	oct-19	nov-19	Total Ciclo
Colocación ciclo actual	\$ 20,207,585	\$ 25,514,792	\$ 33,243,589	\$ 22,344,587	\$ 101,310,553
Cartera vigente Banca comunal	\$46,174,429	\$46,415,724	\$47,214,110	\$42,049,475	
Cartera vigente Credito individual	\$4,340,583	\$4,284,591	\$4,307,747	\$4,737,467	
Cartera vigente total	\$50,515,012	\$50,700,315	\$51,521,857	\$46,786,943	
Cartera vigente mes anterior	\$51,319,183	\$50,515,012	\$50,700,315	\$51,521,857	
Aumento (disminución) en la cartera vigente	(\$804,171)	\$185,303	\$821,542	(\$4,734,914)	
Recuperación de capital	\$21,011,756	\$25,329,489	\$32,422,047	\$27,079,501	
Cartera 7+ días Banca Comunal	659,314	662,623	623,330	663,542	
Cartera 7+ días Crédito individual	207,620	203,668	208,562	213,789	
Cartera 7+ días total	866,934	866,291	831,892	877,331	
% de Cartera vigente total	1.72%	1.71%	1.61%	1.88%	
% Cartera en riesgo a más de 28 días	1.90%	1.79%	1.70%	1.97% #	
Reservas prudenciales	1,280,187	1,301,993	1,288,310	1,271,998	

2020 PLAN DE TRABAJO

Cartera vigente (millones de pesos) y cartera vencida (+8 días)

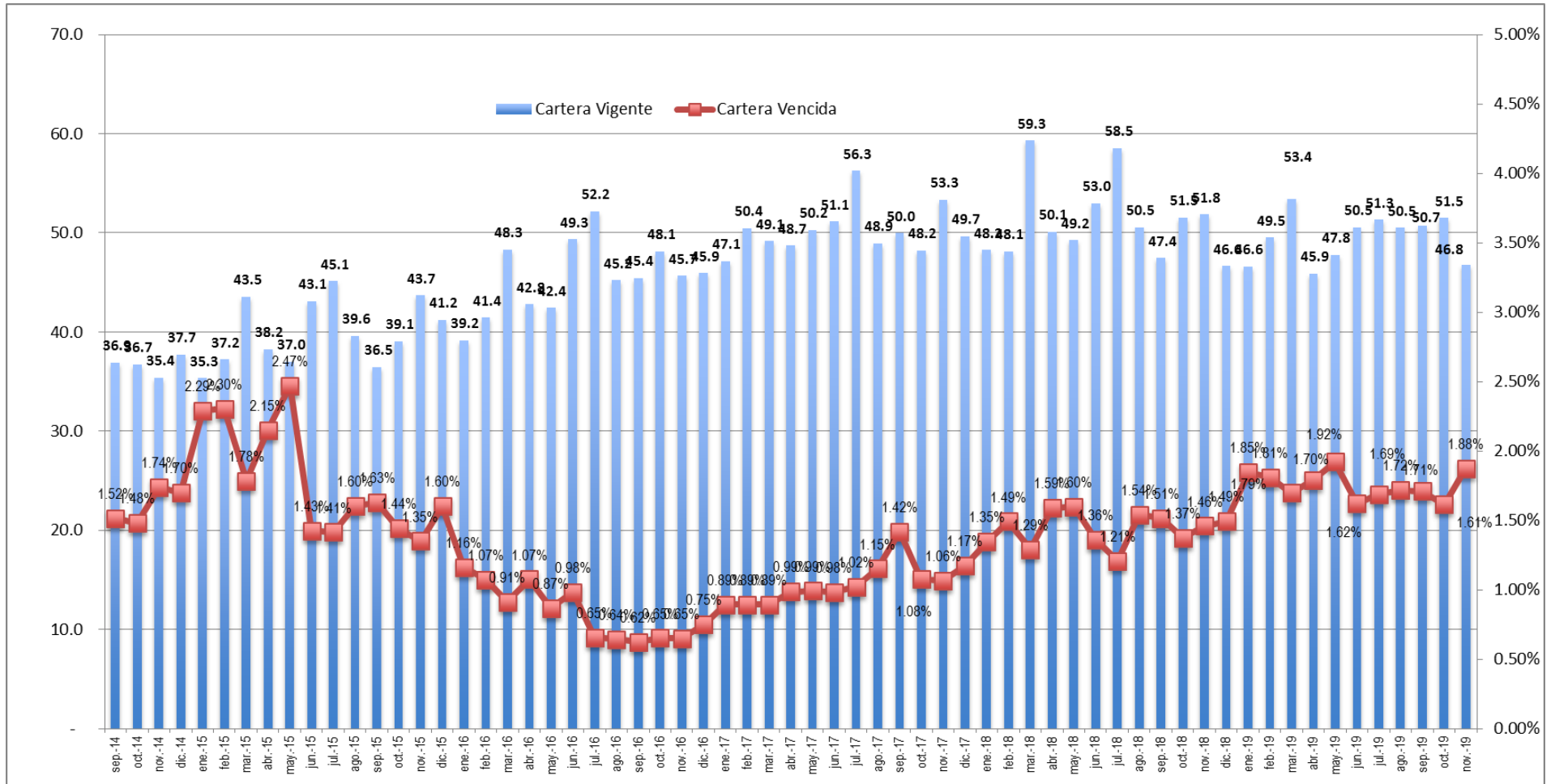

2020 PLAN DE TRABAJO

- En el mes de **NOVIEMBRE de 2019** se cumplieron las metas de colocación acumulada al **85%** en comparación con lo presupuestado y a un **96%** con respecto a lo colocado hasta el mismo mes del año pasado.
- En la presente administración, se han colocado \$1,262.8 millones de pesos mediante 229,996 microcréditos en las 4 zonas del Estado.
- Se cumplen los objetivos de calidad, a pesar de haber ingresado en localidades con niveles socioeconómicos débiles, ampliado la cobertura geográfica, bajado las tasas de interés e ingresando algunos hombres a los grupos:

(En miles de pesos)	Crec.	Ingresos acumulados	Crec.	Egresos acumulados	Crec.	Colocación	Crec.	Gasto por millón colocado
Agosto 2018		30,113		29,420		213,629		137.7
Septiembre 2018		33,962		33,275		236,545		140.7
Octubre 2018		38,742		37,313		272,370		137.0
Noviembre 2018		42,773		41,510		300,442		138.2
Agosto 2019	0%	30,082	-1%	29,234	-3%	206,353	3%	141.7
Septiembre 2019	0%	33,938	-2%	32,507	-2%	231,868	0%	140.2
Octubre 2019	0%	38,931	-2%	36,621	-3%	265,112	1%	138.1
Noviembre 2019	0%	42,936	-3%	40,076	-4%	287,456	1%	139.4

2020 PLAN DE TRABAJO

- EJ continúa con su programa de atracción de nuevos clientes mediante la disminución paulatina de sus tasas de interés a los usuarios, solo a aquellos grupos que no disminuyan el número de acreditados.
- Los resultados de la estrategia de reducción paulatina de tasas de interés a los grupos de acreditadas que integren a más personas. Al corte de información más reciente registramos a 1,317 hombres en el programa de Banca Comunal.

Estrategia	Fecha de arranque	Personas beneficiadas	Nuevos acreditados	Colocación adicional
Tasa preferencial	26/10/2015 13 campañas	83,535	4,255	27,413,915
Grupos paralelos	01/11/2017	2,195	2,195	5,809,800
Grupos Bonsai (menos de 8 integrantes)	08/10/2019	17	17	42,000
Grupos muy morosos (>8 faltas; 7-8% tasa)	08/10/2019	53	0	67,200
Grupos jóvenes (2% mensual)	03/10/2019	2	2	4,000

2020 PLAN DE TRABAJO

- Al cierre de **NOVIEMBRE DE 2019**, se tiene un saldo deudor de \$24.8 millones de pesos con el Fideicomiso “Impulso a la Economía Familiar”, el cual está invertido en la cartera de créditos de la Institución en grupos de banca comunal en el Estado.
- Estos \$24.8 millones de pesos representa solo el **53%** de la cartera vigente al cierre del mes (**46.8** millones de pesos). El otro 47.0 % de la cartera vigente, con créditos de grupo e individuales, se complementa con recursos de Nacional Financiera, un préstamo a corto plazo y con recursos propios de Emprendamos Juntos. Este mes no hubo devolución al mismo. Se explorará con el fiduciario la devolución electrónica de capital por unos 200 mil pesos.
- En abril de 2009, se constituyó un Fideicomiso de Garantía con recursos de las acreditadas de Bancos Comunales de Emprendamos Juntos. Estas garantías se aplicarán caso por caso si algunas acreditadas incumplen con sus pagos a EJ. Al **30 DE NOVIEMBRE DE 2019** se registra un saldo acumulado de \$ 11'458,767 pesos.
- En el mes de **NOVIEMBRE DE 2019** se registraron las altas y bajas de acreditados **atendidos** en el programa de la siguiente forma:

Personas con crédito y en trámite de crédito al inicio del mes (16739, 1051, 48, 427)	18,169
Más: Nuevos ingresos al programa en el mes y créditos adelantados	297
Menos: Baja temporal de acreditadas	(656)
Personas con crédito y en trámite de crédito al final del mes (16578, 937, 125, 420)	17,810

2020 PLAN DE TRABAJO

MUNICIPIO	Monto entregado administración	Monto entregado U12M	Monto anual objetivo	Diferencia TOTAL	Monto equivalente a ser entregado por ciclo para compensar
	(A NOVIEMBRE 2019)	(A NOVIEMBRE 2019)		(A NOVIEMBRE 2019)	
1 REAL DE CATORCE	2,979,600	514,300	548,400	-34,100 I	11,367
2 VILLA DE LA PAZ	242,800	29,000	68,000	-39,000 I	13,000
3 VILLA DE RAMOS	2,264,181	501,081	489,700	11,381	0
SUBTOTAL	5,486,581	1,044,381	1,106,100	-61,719	24,367
4 SANTA MARÍA DEL RÍO	36,414,000	8,191,000	7,641,700	549,300	0
5 TIERRA NUEVA	2,326,400	503,400	552,600	-49,200 BC	16,400
SUBTOTAL	38,740,400	8,694,400	8,194,300	500,100	16,400
6 CIUDAD DEL MAÍZ	2,626,300	0	788,000	-788,000 I	262,667
7 CIUDAD FERNÁNDEZ	6,532,800	501,000	1,261,000	-760,000 I	253,333
8 RIOVERDE	13,671,500	2,011,000	2,681,000	-670,000 I	223,333
9 SAN CIRO DE ACOSTA	44,000	0	27,000	-27,000 I	9,000
10 SAN NICOLAS TOLENTINO	76,300	0	8,000	-8,000 I	2,667
11 SANTA CATARINA	428,700	0	49,800	-49,800 I	16,600
12 LAGUNILLAS	25,000	0	15,000	-15,000 I	5,000
SUBTOTAL	23,404,600	2,512,000	4,829,800	-2,317,800	772,600
13 TANCANHUITZ	2,026,776	350,276	550,000	-199,724 I/BC	66,575
14 CIUDAD VALLES	94,669,100	14,079,000	15,046,800	-967,800 BC	322,600
15 COXCATLÁN	1,578,000	238,500	713,500	-475,000 BC	158,333
16 ÉBANO	2,474,100	307,000	968,500	-661,500 BC	220,500
17 TAMASOPO	1,570,000	137,000	214,000	-77,000 I/BC	25,667
18 TAMAZUNCHALE	10,504,000	1,394,500	1,742,000	-347,500 I	115,833
19 TANLAJÁS	725,500	199,500	193,000	6,500 I	2,167
20 AXTLA DE TERRAZAS	672,000	43,000	156,900	-113,900 I/BC	37,967
21 XILITLA	10,343,300	1,362,500	2,276,000	-913,500 I/BC	304,500
22 MATLAPA	1,431,800	166,000	190,000	-24,000 I/BC	8,000
23 EL NARANJO	3,097,000	1,049,500	953,000	96,500 I/BC	32,167
SUBTOTAL	129,091,576	19,326,776	23,003,700	-3,676,924	1,254,141
TOTALES	196,723,157	31,577,557	37,133,900	-5,556,343	2,067,508

2020 PLAN DE TRABAJO

EMPREDEDORAS DEL ALTIPLANO

	ago-19	sep-19	oct-19	nov-19	Créditos Anuales Nov18-Oct19	Pax Atendidas por municipio	Créditos Admón 2015-21
TOTAL	3181	4397	5447	3397	50,446	16,422	229,996
Altiplano	482	942	594	370	7,458	2,388	34,859
1 VILLA DE ARISTA	0	182	52	26	829	260	3,588
2 CEDRAL	0	0	2	3	20	5	42
3 REAL DE CATORCE	0	0	0	22	73	22	392
4 CHARCAS	103	38	107	53	1,106	301	6,330
5 SALINAS	121	169	72	82	1,328	444	6,252
6 VILLA HIDALGO	57	195	58	43	1,016	353	4,589
7 VENADO	0	49	0	0	162	49	904
8 MATEHUALA	3	9	5	8	69	25	370
9 MOCTEZUMA	0	30	79	0	337	109	1,378
10 MEXQUITIC	14	25	47	32	364	118	1,808
11 AHUALULCO	33	48	0	20	310	101	1,548
12 PINOS (ZAC)	43	0	0	0	144	43	651
13 VILLA DE GUADALUPE	13	12	0	9	105	34	562
14 VILLA DE RAMOS	0	17	42	0	144	59	564
15 VANEGAS	0	11	1	0	47	12	226
16 SANTO DOMINGO	21	10	20	0	171	51	530
17 VILLA DE LA PAZ	0	0	0	0	8	-	95
18 GUADALCAZAR	74	147	109	72	1,225	402	5,030

2020 PLAN DE TRABAJO

EMPRENDAMOS JUNTOS	ago-19	sep-19	oct-19	nov-19	Créditos	Pax Atendidas	Créditos
					Anuales	por municipio	Admón 2015-21
Centro	2537	3086	4302	2683	38,511	12,608	166,012
19 SAN LUIS POTOSI	1658	1870	2746	1601	23,927	7,875	103,072
20 SOLEDAD DE GRACIANO SAN	620	722	912	492	8,442	2,746	36,525
21 VILLA DE ZARAGOZA	18	282	157	275	2,356	732	9,839
22 VILLA DE ARRIAGA	49	116	41	101	1,101	307	4,450
23 SANTA MARIA DEL RIO	137	64	322	64	1,711	587	8,358
24 VILLA DE REYES	55	0	45	100	484	200	1,783
25 CERRO DE SAN PEDRO	0	12	0	34	175	46	500
26 ARMADILLO DE LOS INFANTE	0	20	46	0	201	66	891
27 TIERRA NUEVA	0	0	33	16	114	49	594

EMPRENDAMOS JUNTOS	ago-19	sep-19	oct-19	nov-19	Créditos	Pax Atendidas	Créditos
					Anuales	por municipio	Admón 2015-21
					Nov18-Oct19		0
Media	65	183	75	122	1,323	445	8,381
28 RIOVERDE	11	23	11	30	244	75	2,177
29 CERRITOS	30	156	25	70	821	281	3,691
30 CIUDAD FERNANDEZ	10	0	0	0	49	10	811
31 VILLA JUAREZ	0	0	38	0	108	38	427
32 ALAQUINES	0	0	0	1	2	1	8
33 RAYON	1	0	0	2	9	3	44
34 CIUDAD DEL MAIZ	0	0	0	0	-	-	494
35 SAN NICOLAS TOLENTINO	0	0	0	0	-	-	37
36 SANTA CATARINA	0	0	0	0	-	-	104
37 LAGUNILLAS	0	0	0	0	-	-	2
38 SAN CIRO DE ACOSTA	0	0	0	0	-	-	10
39 CARDENAS	13	4	1	19	90	37	576

2020 PLAN DE TRABAJO

EMPREDEDORAS HUAS ^T	ago-19	sep-19	oct-19	nov-19	Créditos Anuales	Pax Atendidas por municipio	Créditos Admón 2015-21
Huasteca	97	186	476	222	3,154	981	20,744
40 TAMASOPO	0	0	0	0	16	-	260
41 TAMUIN	0	0	74	0	205	74	737
42 XILITLA	26	1	18	0	160	45	1,258
43 AXTLA DE TERRAZAS	1	0	0	1	4	2	110
44 MATLAPA	1	0	0	2	6	3	204
45 TAMAZUNCHALE	0	0	65	10	202	75	1,710
46 EBANO	0	0	0	0	42	-	409
47 AQUISMÓN	0	0	0	0	-	-	4
48 COXCATLÁN	0	0	0	0	28	-	256
49 SAN VICENTE TANCUAYALAB	14	12	29	0	200	55	806
50 TANCANHUITZ	0	5	6	2	40	13	353
51 EL NARANJO	15	0	0	17	106	32	410
52 TANLAJÁS	1	1	1	1	13	4	69
53 SAN MARTIN CHALCHICUAUT	9	1	0	0	30	10	208
54 TAMPACAN	1	0	0	0	2	1	28
55 SAN ANTONIO	0	0	1	0	4	1	14
56 HUEHUETLAN	3	2	2	3	33	10	74
57 TAMPAMOLON CORONA	1	0	1	2	16	4	56
58 TANQUIÁN DE ESCOBEDO	1	1	1	1	54	4	199
59 CIUDAD VALLES	24	163	278	183	1,993	648	13,579

Colocación por zonas y municipios del Estado

EMPREDEDORAS DEL ALTIPLANO

					Montos	\$\\$ entregado	Créditos
	ago-19	sep-19	oct-19	nov-19	Anuales	por municipio	Admón 2015-21
					Nov18-Oct19		
TOTAL	\$ 20,207,585	\$ 25,514,792	\$ 33,243,589	\$ 22,344,587	\$ 306,475,818	\$ 101,310,553	\$ 1,262,826,564
Altiplano	\$ 2,340,300	\$ 4,509,192	\$ 2,588,400	\$ 2,035,600	\$ 34,579,308	\$ 11,473,492	\$ 140,638,130
1 VILLA DE ARISTA	\$ -	\$ 936,200	\$ 183,100	\$ 92,000	\$ 3,738,000	\$ 1,211,300	\$ 14,911,000
2 CEDRAL	\$ -	\$ -	\$ 50,000	\$ 32,000	\$ 261,536	\$ 82,000	\$ 481,036
3 REAL DE CATORCE	\$ -	\$ -	\$ -	\$ 152,600	\$ 514,300	\$ 152,600	\$ 2,979,600
4 CHARCAS	\$ 414,400	\$ 113,900	\$ 462,800	\$ 252,300	\$ 4,182,000	\$ 1,243,400	\$ 17,612,900
5 SALINAS	\$ 628,800	\$ 795,100	\$ 297,100	\$ 558,900	\$ 6,726,900	\$ 2,279,900	\$ 27,720,600
6 VILLA HIDALGO	\$ 285,000	\$ 901,700	\$ 205,100	\$ 141,300	\$ 4,404,900	\$ 1,533,100	\$ 17,790,800
7 VENADO	\$ -	\$ 302,500	\$ -	\$ -	\$ 894,400	\$ 302,500	\$ 4,097,400
8 MATEHUALA	\$ 23,000	\$ 112,992	\$ 143,000	\$ 192,000	\$ 1,353,991	\$ 470,992	\$ 6,045,813
9 MOCTEZUMA	\$ -	\$ 92,000	\$ 247,700	\$ -	\$ 1,111,200	\$ 339,700	\$ 4,556,800
10 MEXQUITIC	\$ 78,500	\$ 99,800	\$ 227,800	\$ 197,500	\$ 1,753,800	\$ 603,600	\$ 7,977,900
11 AHUALULCO	\$ 238,000	\$ 176,500	\$ -	\$ 66,000	\$ 1,414,200	\$ 480,500	\$ 5,840,300
12 PINOS (ZAC)	\$ 212,500	\$ -	\$ -	\$ -	\$ 619,100	\$ 212,500	\$ 2,392,600
13 VILLA DE GUADALUPE	\$ 34,300	\$ 60,500	\$ -	\$ 29,500	\$ 375,700	\$ 124,300	\$ 1,851,000
14 VILLA DE RAMOS	\$ -	\$ 35,500	\$ 162,500	\$ -	\$ 501,081	\$ 198,000	\$ 2,264,181
15 VANEGAS	\$ -	\$ 91,500	\$ 6,000	\$ -	\$ 247,000	\$ 97,500	\$ 819,300
16 SANTO DOMINGO	\$ 92,000	\$ 19,000	\$ 73,500	\$ -	\$ 547,800	\$ 184,500	\$ 1,434,500
17 VILLA DE LA PAZ	\$ -	\$ -	\$ -	\$ -	\$ 29,000	\$ -	\$ 242,800
18 GUADALCAZAR	\$ 333,800	\$ 772,000	\$ 529,800	\$ 321,500	\$ 5,904,400	\$ 1,957,100	\$ 21,619,600

2020 PLAN DE TRABAJO

EMPRENDAMOS JUNTOS	ago-19	sep-19	oct-19	nov-19	Créditos	\$\$ entregado	Créditos
					Anuales	por municipio	Admón 2015-21
Centro	\$ 16,607,885	\$ 18,652,600	\$ 26,866,889	\$ 17,723,198	\$ 240,054,966	\$ 79,850,572	\$ 930,738,090
19 SAN LUIS POTOSI	\$ 11,333,685	\$ 11,351,800	\$ 17,783,257	\$ 11,342,098	\$ 154,853,834	\$ 51,810,840	\$ 605,203,180
20 SOLEDAD DE GRACIANO SANC	\$ 4,052,300	\$ 4,890,500	\$ 6,148,432	\$ 3,136,800	\$ 54,858,632	\$ 18,228,032	\$ 209,765,268
21 VILLA DE ZARAGOZA	\$ 86,000	\$ 1,401,300	\$ 958,600	\$ 1,647,600	\$ 13,195,600	\$ 4,093,500	\$ 47,925,000
22 VILLA DE ARRIAGA	\$ 223,000	\$ 545,200	\$ 117,300	\$ 555,200	\$ 4,748,500	\$ 1,440,700	\$ 17,113,400
23 SANTA MARIA DEL RIO	\$ 705,600	\$ 379,000	\$ 1,346,600	\$ 296,300	\$ 8,191,000	\$ 2,727,500	\$ 36,414,000
24 VILLA DE REYES	\$ 207,300	\$ -	\$ 168,000	\$ 431,200	\$ 1,917,900	\$ 806,500	\$ 6,852,441
25 CERRO DE SAN PEDRO	\$ -	\$ 44,800	\$ -	\$ 245,500	\$ 1,007,300	\$ 290,300	\$ 2,186,300
26 ARMADILLO DE LOS INFANTE	\$ -	\$ 40,000	\$ 222,300	\$ -	\$ 778,800	\$ 262,300	\$ 2,952,100
27 TIERRA NUEVA	\$ -	\$ -	\$ 122,400	\$ 68,500	\$ 503,400	\$ 190,900	\$ 2,326,400

EMPRENDAMOS JUNTOS	ago-19	sep-19	oct-19	nov-19	Montos	\$\$ entregado	Créditos
					Anuales	por municipio	Admón 2015-21
Media	\$ 426,400	\$ 1,045,500	\$ 305,300	\$ 905,013	Nov18-Oct19 \$ 7,892,769	\$ 2,682,213	\$ 47,172,169
28 RIOVERDE	\$ 64,000	\$ 233,500	\$ 49,000	\$ 295,500	\$ 2,011,000	\$ 642,000	\$ 13,671,500
29 CERRITOS	\$ 146,400	\$ 768,000	\$ 127,300	\$ 444,500	\$ 4,359,300	\$ 1,486,200	\$ 18,851,600
30 CIUDAD FERNANDEZ	\$ 130,500	\$ -	\$ -	\$ -	\$ 501,000	\$ 130,500	\$ 6,532,800
31 VILLA JUAREZ	\$ -	\$ -	\$ 123,000	\$ -	\$ 363,500	\$ 123,000	\$ 1,463,600
32 ALAQUINES	\$ -	\$ -	\$ -	\$ 6,000	\$ 11,000	\$ 6,000	\$ 32,000
33 RAYON	\$ 16,000	\$ -	\$ -	\$ 25,013	\$ 103,013	\$ 41,013	\$ 561,013
34 CIUDAD DEL MAIZ	\$ -	\$ -	\$ -	\$ -	\$ -	\$ -	\$ 2,626,300
35 SAN NICOLAS TOLENTINO	\$ -	\$ -	\$ -	\$ -	\$ -	\$ -	\$ 76,300
36 SANTA CATARINA	\$ -	\$ -	\$ -	\$ -	\$ -	\$ -	\$ 428,700
37 LAGUNILLAS	\$ -	\$ -	\$ -	\$ -	\$ -	\$ -	\$ 25,000
38 SAN CIRO DE ACOSTA	\$ -	\$ -	\$ -	\$ -	\$ -	\$ -	\$ 44,000
39 CARDENAS	\$ 69,500	\$ 44,000	\$ 6,000	\$ 134,000	\$ 543,956	\$ 253,500	\$ 2,859,356

2020 PLAN DE TRABAJO

EMPREENDEDORAS HUAST	Montos				\$\$ entregado		Créditos
	ago-19	sep-19	oct-19	nov-19	Anuales	por municipio	Admón 2015-21
Huasteca	\$ 833,000	\$ 1,307,500	\$ 3,483,000	\$ 1,680,776	\$ 23,948,776	\$ 7,304,276	\$ 144,278,176
40 TAMASOPO	\$ -	\$ -	\$ -	\$ -	\$ 137,000	\$ -	\$ 1,570,000
41 TAMUIN	\$ -	\$ -	\$ 838,500	\$ -	\$ 2,324,000	\$ 838,500	\$ 6,811,000
42 XILITLA	\$ 222,000	\$ 7,000	\$ 154,500	\$ -	\$ 1,362,500	\$ 383,500	\$ 10,343,300
43 AXTLA DE TERRAZAS	\$ 13,000	\$ -	\$ -	\$ 12,000	\$ 43,000	\$ 25,000	\$ 672,000
44 MATLAPA	\$ 8,000	\$ -	\$ -	\$ 81,000	\$ 166,000	\$ 89,000	\$ 1,431,800
45 TAMAZUNCHALE	\$ -	\$ -	\$ 492,500	\$ 35,000	\$ 1,394,500	\$ 527,500	\$ 10,504,000
46 EBANO	\$ -	\$ -	\$ -	\$ -	\$ 307,000	\$ -	\$ 2,474,100
47 AQUISMÓN	\$ -	\$ -	\$ -	\$ -	\$ -	\$ -	\$ 180,500
48 COXCATLÁN	\$ -	\$ -	\$ -	\$ -	\$ 238,500	\$ -	\$ 1,578,000
49 SAN VICENTE TANCUAYALAB	\$ 35,500	\$ 50,000	\$ 157,500	\$ -	\$ 897,000	\$ 243,000	\$ 3,601,100
50 TANCANHUITZ	\$ 15,000	\$ 27,500	\$ 41,500	\$ 9,276	\$ 350,276	\$ 93,276	\$ 2,026,776
51 EL NARANJO	\$ 195,500	\$ -	\$ -	\$ 139,500	\$ 1,049,500	\$ 335,000	\$ 3,097,000
52 TANLAJÁS	\$ 28,000	\$ 10,000	\$ 6,500	\$ 40,000	\$ 199,500	\$ 84,500	\$ 725,500
53 SAN MARTIN CHALCHICUAUT	\$ 97,000	\$ 14,000	\$ -	\$ -	\$ 309,500	\$ 111,000	\$ 1,430,500
54 TAMPACAN	\$ -	\$ -	\$ -	\$ -	\$ 10,000	\$ -	\$ 144,000
55 SAN ANTONIO	\$ -	\$ -	\$ 5,000	\$ -	\$ 48,000	\$ 5,000	\$ 154,000
56 HUEHUETLAN	\$ 28,000	\$ 65,000	\$ 18,000	\$ 28,000	\$ 346,000	\$ 139,000	\$ 843,500
57 TAMPAMOLON CORONA	\$ 9,000	\$ -	\$ 19,000	\$ 24,000	\$ 171,499	\$ 52,000	\$ 465,999
58 TANQUIÁN DE ESCOBEDO	\$ 9,000	\$ 10,000	\$ 5,000	\$ 18,000	\$ 516,000	\$ 42,000	\$ 1,556,000
59 CIUDAD VALLES	\$ 173,000	\$ 1,124,000	\$ 1,745,000	\$ 1,294,000	\$ 14,079,000	\$ 4,336,000	\$ 94,669,100